EL DIARIO PALENTINO

ito legal: P-2-1958)
Social: «El Diario-
tino». El Día de Pa-
S. L.». Mayor, 67
nqueo Concertado)

EL DIA DE PALENCIA

Director: JOSE MARIA RUIZ DE GOPEGUI Y SANTOYO

Teléfonos: Dirección y Redacción: 744822. Anuncios y Suscripciones: 74 04 17. Mayor 67

Apartado de Correos, 17

SABADO 22 DICIEMBRE 1984

N.º REFUNDIDO 13.510

Fundado en 1882 y 1890

40 PESETAS

eparto de millones en Valladolid

LLADOLID.—El premio gordo del sorteo extraordinario de lotería de Navidad, el número 50076, fue vendido íntegra-nte a la Caja Rural de Valladolid y a sus sucursales de Is- y Villalón de Campos. Al conocerce la noticia, gran número público se congregó ante la puerta de la administración que rtió 12.500 millones de pesetas del premio gordo, regenta-por la lotera más joven de España, Beatriz Alvarez Gilsanz, 22 años. En las fotografías el director general de la Caja al muestra todas las series del número 50076; la lotera riz (en el centro) a la puerta de la administración, y el mento en que los niños del Colegio de San Ildefonso hacen entrega de las bolas del «gordo». — (Fotos EFE)

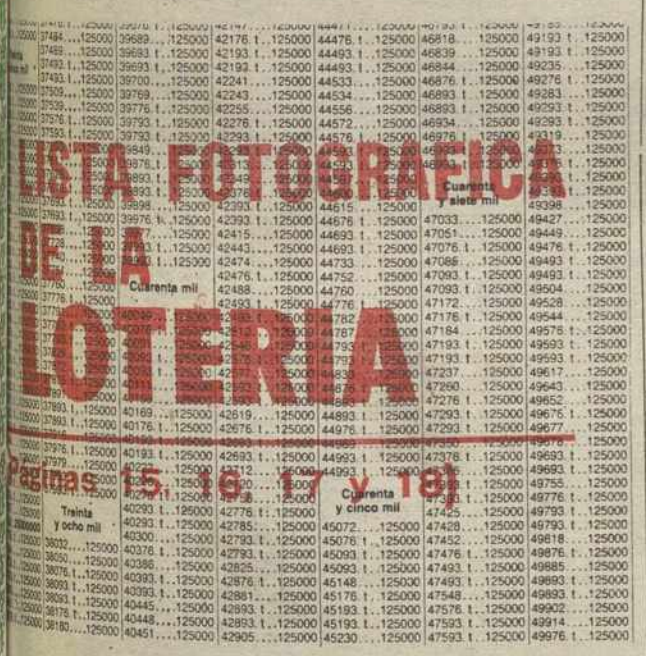

Accidente ferroviario en Logroño

DOS MUERTOS y VARIOS HERIDOS GRAVES

(Páginas 28)

Los "Nacimientos" en Palencia

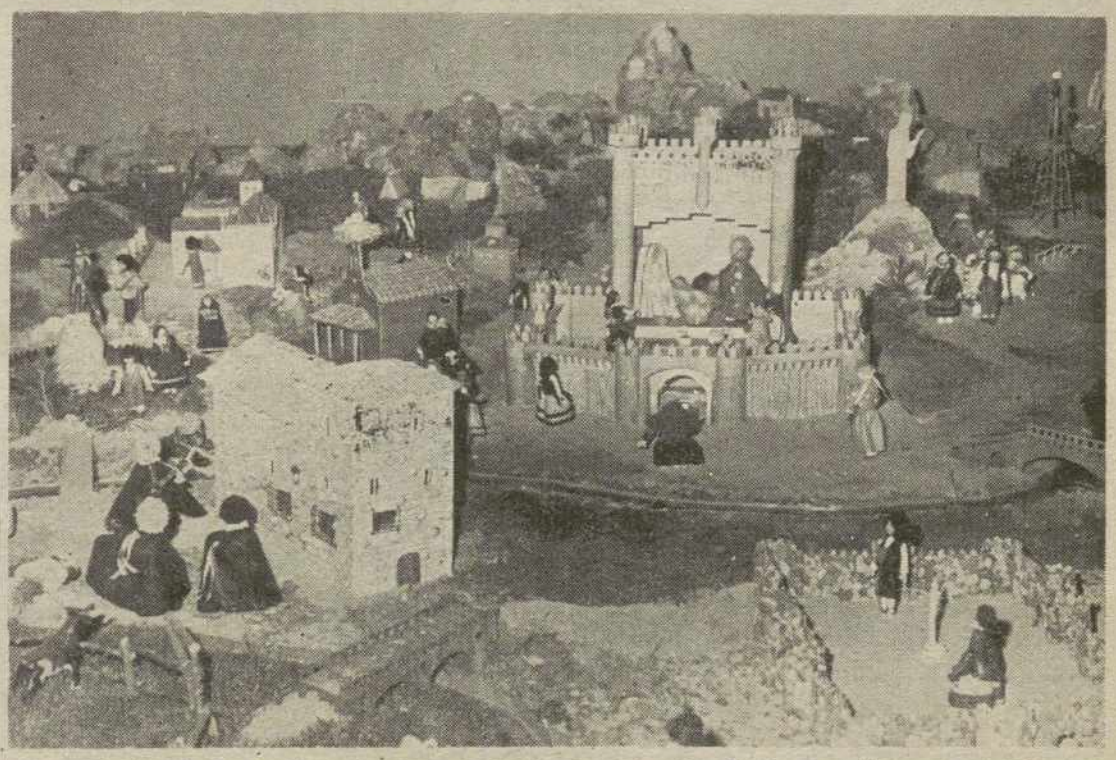

La tradición de los Nacimientos no se pierde en Palencia. Se hacen algunos montajes espléndidos. Como éste que ha llevado a cabo el Colegio Público de Educación Especial «Carrechiquilla». Se titula «Nacimiento de Cast lla y León» y es un verdadero alarde artístico-belenístico. — (Foto LUIS)

TIERRA DE CAMPOS

EL GORDO también llegó a PALENCIA

(Página 9)

M.C.D.2022

Dietario

DOMINGO, 23 DE DICIEMBRE DE 1984
4.º de Adviento

SANTORAL. — † Ss. Juan de Kety, pb.; Victoria, vg.; Migdonio, Mardonio, Teódulo, Saturnino, Eúpero, Gelasio, Zótico, Eunicíano, Cleómenes, Agatópede, Basílides, Evaristo, mrs.; Sérvulo, Vintila, ermitaño, Nifón, ob.

Misa: Del Domingo.

—O—

REFRAN. — No hay tan buen dinero como un lluvia a tiempo.

—O—

Artículos de escritorio, en: I. G. DIARIO - DIA

—O—

EFEMERIDES

1887: Nace en Palencia el escultor Victorio Macho. Murió en Toledo el día 13 de julio de 1966. Fue enterrado en la ermita del Cristo del Otero, de Palencia, al día siguiente.

1529: La paz de Bolonia pone fin a las disensiones entre el Papa Clemente VII y el Rey de España, Carlos I.

1753: Primeras concesiones de medalla de oro y plata a los artistas premiados por la Academia de Bellas Artes de San Fernando de Madrid.

1753: Se inaugura en Méjico el Coliseo Nuevo, que luego se llamaría Teatro Principal, con asistencia del virrey, conde de Revillagigedo.

1783: George Washington depone sus poderes de mando del ejército ante el Congreso, una vez terminada la guerra de la Independencia de EE.UU.

1790: Nace el orientalista francés Jean - Francois Champollion, considerado el fundador de la Egiptología.

1807: En Sallent (Barcelona) nace Antonio María Claret, fundador de los Hermanos del Corazón de María (Claretianos).

1872: Incendio del transatlántico «América», en su viaje de Buenos Aires a Montevideo, que ocasionó numerosas víctimas.

1876: El sultán de Turquía, Hamed II, por recomendación de las grandes potencias, promulga una constitución semejante a las de las monarquías de Europa.

1883: Temblor de tierra en Lisboa que afectó a casi todo Portugal.

1886: Un incendio destruye el palacio episcopal de Astorga, siniestro que dio lugar a que Gaudí proyectara el nuevo palacio.

1898: Nace en Valencia el actor Rafael Rivelles.

1906: Laudo del Rey de España, Alfonso XIII, por el que se resuelve el pleito fronterizo entre Honduras y Nicaragua, hasta 1912.

1907: Gustavo V es proclamado rey de Suecia.

1919: Más de 7.000 víctimas ocasionadas por graves terremotos en Méjico.

1925: Menéndez Pidal es elegido director de la Academia Española.

1948: Ley que limita la cesión de la Casa de Campo, de Madrid, al Ayuntamiento, ya que el Patrimonio Nacional conserva la propiedad.

1968: El castellano es declarado idioma de trabajo en el Consejo de Seguridda de las Naciones Unidas.

1974: Muere en Madrid el escritor e historiador Florentino Pérez-Embid.

1980: Decreto por el que se organiza el cuerpo de Miñones, milicia foral dependiente de la Diputación de Alava.

Dr. J. A. LEDO
Transtornos circulatorios
Periféricos, cirugía Vascular
S. Ildefonso, 3, 2.º. Tfno. 338873
VALLADOLID

Cartelera

CINE DONSANTIAGO

Ha llegado el momento de enrojecer de tanto reir.

«LA MUJER DE ROJO»

La comedia que ha devuelto la alegría.

«LA MUJER DE ROJO»

Con música de Steve Wonder.

CINE REY DON SANCHO

Robar era su pasión, su desafío, su oficio, y le llevó a la más apasionante aventura

«LASSITER»

Con Tom Selleck.

TEATRO PRINCIPAL

Su credo era la violencia, su dios el odio y se llamaban así mismos

«LOS ANGELES DEL INFIERNO»

CINE ORTEGA

5, 8 y 10,45.
Mayores 13 años.

«CONAN EL DESTRUCTOR»

La leyenda más fantástica vuelve en una nueva aventura.

CINE AVENIDA

5, 8 y 10,45
Mayores 18 años.

«AMANECER ROJO»

CINE LUISES

DOMINGO 23
La estrella número 1 del Kung-Fu, en

«EL CHINO»

Para todos los públicos.
Sesiones 3,15, 5,30 y 8
DIA 25, NAVIDAD

«LAS AVENTURAS DE LA ABEJA MAYA»

Ford
CENTRO DE OCASION
TODAS MARCAS

Ford Fiesta 3 años.
Ford Escort 2 años.
Renault R-12 TS 3 años.
Renault R-9-TSE, A. A. 2 años.
Renault 5 TL 5 años.
Seat 127 CL 4 años.
Seat Ronda Diesel 2 años.
Seat 132 Supermirafiori 4 años.
Talbot Horizon LS 2 años.
Talbot 150 GT 3 años.

Totalmente Revisados y Certificado Garantía FORD
Vealos en:
Autopalsa
Ctra. Valladolid, km.4,5
Tlfno. 770780 - PALENCIA

Programas de TV

DIA 22

PRIMERA CADENA

19,05: LA ISLA DE LOS FUGITIVOS (16 Episodios) «Episodio núm. 12»
19,30: USTED, POR EJEMPLO «Teólogos de la liberación: Boff y Sobrino en TVE»
19,30: USTED, POR EJEMPLO
20,30: TELEDIARIO
20,55: M. A. S. H. «Ojos que no ven, corazón que no siente»
21,25: INFORME SEMANAL
22,40: SABADO CINE «La Colmena» Dirección: Mario Camús
Autor: Camilo José Cela
Intérpretes: Francisco Raba, José Sacristán, Conchita Velasco, Charo López, Ana Belén, Rafael Alonso, Fiorella Faltoyano, Agustín González, José Luis López Vázquez, Luis Escobar, Victoria Abril, Emilio Gutiérrez Caba, Saza.
00,45: DESPEDIDA Y CIERRE

U. H. F.

19,30: LA BUENA MUSICA «Más o menos nuestro»
20,30: A CIENCIA CIERTA
21,30: LA VENTANA ELECTRONICA
23,30: TEATRO REAL
01,00: DESPEDIDA Y CIERRE

DIA 23

PRIMERA CADENA

09,45: CARTA DE AJUSTE «Concierto en forma pastoral para Navidad» (Giuseppe Torelli)
09,59: APERTURA Y PRESENTACION
10,00: CONCIERTO «Noches en los jardines de España»
10,30: SANTA MISA EL DIA DEL SEÑOR
Retransmisión de la Santa Misa desde la Parroquia de Navarrete (Logroño).
Reportaje: «El Belén de la víspera»
11,30: PUEBLO DE DIOS «Las mil caras de la Navidad»
12,00: TIEMPO Y MARCA
Carreras de caballos: Desde el Hipódromo Pineda de Sevilla.
Gimnasia Rítmica: Desde el Palacio de los Deportes de Madrid Campeonato de España, individual.
Baloncesto: Desde La Laguna (Tenerife encuentro Primera División entre el Lucky Canarias-Español.
Atletismo: DESDE VENTA DE BAÑOS (PALENCIA) CROSS INTERNACIONAL.
15,00: TELEDIARIO
15,35: INSPECTOR GADGET «El castillo encantado»
16,00: AZULES Y GRISES «Episodio núm. 8»
John vuelve a casa, con las cenizas de su hermano Mark. Matt y Emma también están allí. La familia Geyser es informada por los confederales que su granja está en plena línea de fuego y que se preparen para el combate. Cuando tres soldados yankis atacan a su madre, John decide empuñar las armas, actitud que había estado combatiendo toda su vida. Jonas y John llegan a la Corte de Appomatox en Virginia justo en el momento que el general Lee rinde sus tropas al General Grant.
17,00: Y SIN EMBARGO TE QUIERO
18,00: EL PLANETA VIVIENTE «Los grandes océanos»
19,00: INFORMACION DEPORTIVA
19,10: LA ZARZUELA
20,00: MAS VALE PREVENIR «Dolor de cabeza»
20,30: TELEDIARIO Segunda edición
20,55: EL CUARTO BRAZO (12 episodios) «Episodio núm. 4» Dirección: Nicholas Reuton
Intérpretes: Paul Shelley, Neil Stacy, Roy Boyd, Angela Cheyne, Eve Adam.
21,50: ESTUDIO ESTADIO
23,00: AUTORRETRATO «José Luis Borau»
24,00: DESPEDIDA Y CIERRE

U. H. F.

15,15: CARTA DE AJUSTE
15,29: APERTURA Y PRESENTACION
15,30: ESPAÑA EN LA ANTARTIDA (Nueva serie)
16,00: COSMOS «Al filo del infinito»
17,05: ESTRENOS TV «Los niños que nadie quería» 1981 (98')
18,55: CANDY CANDY «Un baile maravilloso»
19,20: DOS EN RAYA
20,15: EL LOCO DEL DESIERTO «Dos muertes misteriosas»
21,15: EL DOMINICAL
22,15: LARGOMETRAJE «Una inglesa romántica» 1975 (112')
MUSICA Y MUSICOS «Festival de Bratislava»
00,50: DESPEDIDA Y CIERRE

DIA 24

PRIMERA CADENA

11,15: CARTA DE AJUSTE Exitos de la Música Joven con temas de Mecano, Elton John, Siniestro Total y Objetivo Birmania.
11,29: APERTURA Y PRESENTACION
11,30: MAZAPAN
Programa especial para niños y jóvenes en las mañanas de las fiestas navideñas. La primera parte del programa, realizado desde la feria de «Juvenalia», ofrecerá temas de interés para la juventud; y la segunda, un especial de Dibujos Animados.
12,25: DIBUJOS ANIMADOS «Mujercitas»
13,30: DESPEDIDA PROGRAMACION NACIONAL
13,30: CARTA DE AJUSTE Villancicos tradicionales Españoles.
13,45: PROGRAMACION DE COBERTURA REGIONAL
14,55: CONEXION CON LA PROGRAMACION NACIONAL
15,00: TELEDIARIO Primera edición
15,35: «GOLIATH» ESTA ESPERANDO (4 episodios) «Capítulo núm. 4 y último»
16,30: EL MUNDO VEGETAL «El tulipán»
17,00: BARRIO SESAMO «Esta nevando Espinete»
17,30: LA CUEVA DE LOS CERROJOS «Siempre listo»
17,55: INFORMATIVO JUVENIL
18,05: CREMALLERA
19,00: ESPECIAL GENTE JOVEN
20,00: CONSUMO «Nochebuena, alimentos y tradición»
20,30: TELEDIARIO Segunda edición
21,00: MENSAJE S. M. EL REY
21,15: CANCIONES DE NAVIDAD
22,10: NI EN VIVO NI EN DIRECTO
Programa de entretenimiento compuesto de gags, sketchs, situaciones y parodias cómicas musicales.
22,40: ESPECIAL INFORMATIVO «En el calor de la Navidad»
23,55: MISA DEL GALLO
Retransmisión de la Santa Misa desde la Basílica de San Pedro de Roma celebrada por El Papa Juan Pablo.
01,15: DESPEDIDA Y CIERRE

U. H. F.

18,30: CARTA DE AJUSTE
18,33: APERTURA Y PRESENTACION
18,44: BALONCESTO, TORNEO DE NAVIDAD
Desde el Pabellón Polideportivo del Real Madrid, encuentro de Baloncesto, Torneo de Navidad entre los equipos Jersey At. Club Real Madrid.
20,20: DIBUJOS ANIMADOS «Cómo intentó Odie robar la Navidad»
21,00: MENSAJE DE S. M. EL REY
21,20: LARGOMETRAJE «Risas y sensaciones de antaño» 1961 (93')
Intérpretes: Stan Laurel, Oliver Hardy, Sally Pollard, Douglas Fairbanks, Charles Chaplin, Harry Langon, Ben Turpin, Borís Karloff, Charlie Chase, Warner Oland.
23,05: MUSICAL «Soy un hotel»
23,30: ULTIMAS PREGUNTAS
24,00: DESPEDIDA Y CIERRE

ONCE
CUPON PRO CIEGO

En el sorteo celebrado el 21, han resultado premiados los siguientes números:

Con 100.000 pesetas
2788

Con 5.000 ptas. los números terminados en:
788

Con 500 ptas. los números terminados en:
88

Con 50 ptas. los números terminados en:
8

Aproximaciones de 1.000 pesetas a los números:
2787 y 2789

M.C.D.2022

Palencia AL DIA

AL SON DE LOS VILLANCICOS

Van a sonar los villancicos. Lo harán mañana domingo, en el Teatro Principal, en el XVII Concurso Provincial de Villancicos, organizado por el Ayuntamiento y la Cofradía del Dulce Nombre de Jesús. Precisamente esta Cofradía, con este acto, inicia los organizados con motivo del "Bautizo del Niño", que tendrá su expresión multitudinaria y popular el día primero del año, en San Miguel.

El villancico, que ya está sonando, aunque sea con voz en "off", detrás de las bambalinas de algunos escaparates o del arte popular de algún montaje belenífico, sabrá en la mañana dominguera su expresión viva y directa de los grupos de cantantes participantes en este concurso provincial.

Su ya dilatada celebración a través de diecisiete años, nos pone de relieve que el certamen ha calado y tiene atractivo en el pueblo.

No podía ser de otra manera, por cuanto, pese a que otros cánticos más detonantes y hasta irreverentes pululan por todos los ambitos, y, a veces, a voz en grito, arañan, más que acarician nuestros sufridos tympanos aquéllos siempre emocionan, por lo que significan y rememoran.

Pero hay tiempo para cada cosa. Y si las estridencias de los otros cánticos a veces vienen a tono con unas horas y unas actitudes también detonantes, creemos que para estos otros tiempo del sosiego y fiesta de la ternura de la Pascua, la dulcedumbre del villancico se impone. Que dejar un cántico cuando lo más entrañable de nosotros mismos lo demanda, sería hacernos como sacos, cuando debemos ser cajas de resonancia.

No obstante, parece ser que esta tradición del canto de villancicos se pierde. Antiguamente, en estas fechas próximas a la Navidad, iban por las calles de villas y ciudades (más de aquéllas, que para eso tipifican el cántico) grupos de cantores diciendo sus villancicos a los aires y a las personas.

Hoy, los villancicos casi han quedado como piezas de museo. En unas grabaciones, en unas manifestaciones cofradiales, en unos tarareos íntimos, y, extraordinariamente, en un concurso.

Quiera o no las costumbres cambián más que las tradiciones, a los hombres. No siempre para bien. Que algunas de éstas, las de los villancicos, por ejemplo, nos han servido y deben seguir sirviéndonos para detener la prisa, la superficialidad y la crispación que, en tantos otros días del año, nos invade.

Escuchemos o cantemos villancicos, nuestro "Ea". Quizá nos aproxime ello, como si fuera por arte de magia, a los tiempos en que nuestros padres estaban al lado, como también estaba el horizonte.

—O—

La Diputación Provincial tiene "in mente" un proyecto que, de entrada, nos parece estupendo: La adquisición del Convento de Agustinas Canónigas de nuestra ciudad. Son 40 millones de pesetas los que están en danza, también, pahacerse o no con este edificio singular que se levanta, desde varios siglos atrás, en un lado de nuestra calle Mayor.

El propósito de la Diputación es convertir esta construcción en un salón de actos y de exposiciones.

Ya van apareciendo estas salas. A los actualmente existentes, se ha venido a unir últimamente el salón —salones de exposiciones y auditorium— de la Caja de Ahorros y Monte de Piedad de Salamanca (fusionada con la antigua Caja de Ahoros y Préstamos). Pero la Diputación necesitaba un auditorium y una sala de exposiciones. Evidenciamos cada día en la Diputación tal necesidad, cuando se acude a las preferencias y actos que se celebran en el Palacio Provincial, en su sala magna. Espléndida sala, ciertamente, con la hermosa ornamentación pensada para ella, como para el edificio en general, por el arquitecto Jerónimo Arroyo; pero no pensada para conferencias ni proyecciones, y, por ello, poco adecuada para tales actos, pese a su monumentalidad, como allí se vienen celebrando.

La ciudad, también en breve tiempo, estrenará ese otro auditourium y biblioteca de Cultura, que se viene levantando en la calle de Eduardo Dato. Pero precisa un auditorium provincial y céntrico.

Puede dárselo la Diputación, en este edificio de las Agustinas. Con ello logrará dos cosas, a cual mejor: Salvar un edificio histórico-monumental, que da una fisonomía propia a la ciudad, y brindar a los palentinos un centro de audiciones y exposiciones excelente.

De ahí que este proyecto emprendido por la corporación provincial que actualmente preside don Jesús Mañueco, nos parezca feliz, y desearíamos, por lo bueno que supone para Palencia, un final más feliz aún.

F. B. C.

RETABLILLO

PONGAN UN GUARDIA...

Cuando la última luz de la tarde desaparece por el páramo de Autilla, existe un lugar en Palencia, que se anima mucho: la explanada existente junto a los tapiales posteriores del Colegio de los Maristas. Van llegando coches y, como «Casimiro», el personaje de la «tele», que manda a los chavales a la cama, apagan las luces y encienden... los sueños. Aquel es otro mundo. Se aislan. No escandalizan, es verdad, pues a tales horas nadie transita ya por semejante lugar. Todo se halla a punto para que las parejas conviertan el habitáculo del coche en alcoba...

A pesar de todo, bueno sería que cuando la última luz de la tarde desaparece por el páramo de Autilla, algún agente municipal acudiera a esa zona. No para espantar a los ardorosos amantes, que no somos «estrechos», sino para regular el tráfico, con el fin de que las parejas dejen el vehículo bien aparcado, pues, consumados sus arrullos, en ocasiones tienen problemas para maniobrar y salir de la zona. Son tántos...

A VENTA DE BAÑOS

Venta de Baños se encuentra a un tiro de piedra. Si tú, lector amable, no tienes ya confeccionado el programa para el domingo, préstanos atención y vete a pasar la mañana del domingo a la cercana y querida localidad ferroviaria. Se convertirá, ni más ni menos, en la «capital del cross español». Se van a dar cita en uno de los circuitos más auténticos de esta especialidad deportiva los mejores atletas de España, con el fin de disputar a participantes de otras naciones el «V Cross Internacional de Venta de Baños». El Ayuntamiento, echando el corazón por delante, poniendo entusiasmo, conocimientos y no pocos sacrificios, lo ha conseguido. Ahora mismo existen en España pocas «reuniones de cross» que se puedan considerar a su altura.

Y así lo proclamamos desde Palencia, donde recordamos con nostalgia aquellas pruebas en «La Balastera», formidables apoteosis de Mariano Haro y en una de cuyas ediciones se dieron cita nada menos que cinco olímpicos. Venta de Baños ha sabido recoger la antorcha, que por el camino de las dificultades perdió la capital. A Venta de Baños todos.

CIUDAD LIMPIA

SEMAT, la empresa que tiene a su cuidado la tarea de mantener limpia la ciudad, nos pedía ayer colaboración a todos, ante las jornadas festivas, que se avecinan. No se la negamos. Planteémonos nosotros mismos nuestra propia colaboración con verdadera exigencia. Atención a los horarios y al cumplimiento de las normas existentes. Por el buen tono de la ciudad.

Una ciudad sucia no puede ser alegre; al menos, la alegría sería más bien bullicio, incluso «gamberrismo», que júbilo de un pueblo en fiestas.

Son las amas de casa las que mejor pueden secundar el llamamiento de SEMAT. La cocina, más que nunca, se convierte estos días en «fábrica» de desperdicios. Si molestan en casa, aguántense la tentación de bajarlas a la calle antes de tiempo. Por ahí debe comenzar en estas señaladas jornadas la «operación limpieza» de la ciudad.

VENTANA ABIERTA

MODELOS PARA CARTAS

Por Marco A. ALMAZAN

A todos se nos presenta, durante los viajes de negocios, la necesidad de escribir una carta y la de encontrar un momento adecuado para hacerlo. Y esto es una lata, ya que justamente nuestros momentos libres suelen verse envueltos en opíparos compromisos con melena rubia y whiskies de fina marca

Consecuentemente, dentro de nuestra labor de acción social y ayuda al prójimo, a continuación proporcionamos a ustedes tres modelitos de cartas, que inclusive se pueden escribir antes de salir de viaje, para echarlas en el buzón del correo tan pronto como se llegue al punto de destino, olvidándose así de estas tabarras.

CARTA PARA TRANQUILIZAR A LA SEÑORA:

"Mi adorada Gaudencia (o María Luisa, o Pepa, o como se llame): durante los últimos 6.800 kilómetros y medio, hasta llegar a esta bella ciudad, no he dejado de pensar en ti. Y ahora pienso mucho más en ti pues ya sabes cómo se me indigesta el cabrito asado, que además me produce acidez. ¡Cómo echo de menos los ricos guisos que salen de tus pecosas manos!

"Por si fuera poco, estoy muy disgustado, ya que los negocios seguramente me retendrán una semana más en Monterrey, que como sabes, fue fundada a fines de 1599 por órdenes del virrey don Gaspar de Zúñiga y Acevedo, quien curiosamente también era conde de Monterrey. Te extrañaré muchísimo durante estos días, como no dudo que tú me extrañarás a mí.

"Deseo que te encuentres bien de salud y que no te aburras mucho. Tampoco me olvido de los niños, del perro y de tu mamá. Para todos ellos, y para ti, mil besos y todo el cariño de tu marido. Fulanito".

CARTA DE COBA PARA EL JEFE:

"Muy estimado señor Rodríguez y querido amigo, así como respetado jefe: Acabo de llegar a Monterrey e inmediatamente he iniciado mis gestiones bajo los más esperanzadores augurios. Las instrucciones de usted fueron tan claras y precisas —además de sabias y adecuadas— que todo el negocio marcha a las mil maravillas y no dudo poder llevarlo a feliz término en el transcurso de unos cuantos días. Considero conveniente corresponder a determinadas atenciones que he recibido (que en realidad han sido para la empresa y para usted), así como ofrecer un pequeño agasajo a nuestros clientes más importantes, por lo cual le ruego me gire quinientas mil pesetas a la mayor brevedad. O antes, si fuera posible.

"Esperando que se encuentre usted muy bien, reciba un respetuoso saludo de su subordinado y amigo que mucho le estima. Fulano de Tal".

CARTA PARA PONER VERDE DE ENVIDIA AL AMIGO INTIMO:

"Querido Pitoncho: Aquí me tienes, en Monterrey, con un calor de mil diablos y muy atareado con el negocio, pues podrás imaginarte que el bestia de mi jefe no me dio instrucciones suficientemente claras y, como de costumbre, todo lo he tenido que hacer yo. Pero no me quejo, pues en esta ciudad las mujeres abundan más que los pleitos en la ONU, y a diferencia de éstos, son de lo más complacientes. Precisamente esta noche voy a cenar y después a bailar con una morenaza de ojos verdes que dice ser Cadereyta, lo cual no dudo, pues está muy bien provista por esas regiones. Y por todas las demás. Ayer lo pasé de maravilla con una chavala despampanante, y me gasté casi todo el dinero de la empresa. Ya te contaré a mi regreso. Deseando que estuvieras aquí para echarme una manita en las labores propias de nuestro sexo, recibe un fuerte abrazo de tu amigo de siempre. Fulanete".

Ya todo lo que tienen que hacer ustedes es cambiar nombres de lugares y personas, así como poner la fecha que corresponda. Esto es lo que se llama Progreso Epistolar.

(Iberia Press-Ala)

M.C.D.2022

Recuerdos viejos

- **El Cuartel de San Fernando, en restauración, tendría un jardín en su patio central**
- **Medidas de precaución ante la alarmante crecida del río Carrión**
- **La Cruz Laureada de San Fernando para el capitán palentino FELIPE MATANZAS VAZQUEZ**
- **Función benéfica a favor de la Hermandad Ferroviaria de Palencia**

Hace 100 años

(DIA 22 DE DICIEMBRE DE 1884)

En la junta celebrada el día anterior por la sociedad de «Recreo Palentino», obtuvieron mayoría de votos para componer la directiva de la misma don José Palacios, don Eusebio González, don Eulogio Tejedor, don Manuel Carande don Filomeno Bravo, don Anacleto Arroyo y don Lucio Martínez.

—0—

En el cuartel de San Fernando se venían realizando obras de restauración y mejora. Todas ellas estaban dando al viejo cuartel un aspecto grato y adecuado al que antes tenía. Incluso, esta mejora iba a llegar hasta el patio central, que se pensaba transformar en bonito jardín.

—0—

La sociedad de obreros de la fabricación de mantas, celebró reunión, para la designación de personas que habían de componer su junta directiva durante el próximo año.

Hace 75 años

(DIA 22 DE DICIEMBRE DE 1909)

De Guardo se recibían noticias alarmantes sobre la crecida del río Carrión a su paso por dicha localidad; el que, engrosado también por otras aguas del curso bajo, podría suponer peligro para pueblos ribereños, y, especialmente, para la capital en su zona de huertas bajas.

A fin de prevenir los riesgos consiguientes, el alcalde, de acuerdo con el gobernador civil, ordenó inmediatamente que los carros del servicio de policía, con el personal necesario, procediese a la urgente evacuación de aquellas viviendas de la ribera que podrían correr más peligro..

A las cuatro de la tarde, aún las aguas del Carrión no habían experimentado una amenazadora crecida a su paso por Palencia, aunque se estimaba que el engrosamiento del caudal se produciría sobre las ocho de la noche. Todas las autoridades y servicios estaban prevenidos para lo que pudiese ocurrir.

—0—

El temporal de lluvias era grande. Y ellas habían afectado al servicio telegráfico. De tal forma era así, que «El Diario Palentino» se quejaba de no haber recibido las habituales informaciones telegráficas que remitía el corresponsal de Madrid, referente al sorteo de la lotería, que con mucha avidez esperaba el público.

A última hora, pudo la prensa recibir algo de información, pero sólo en algunos premios; pues no se alcanzó a recibir el número del «gordo», dotado con seis millones de pesetas, aunque sí el segundo, de tres millones, que correspondió a Madrid. Al día siguiente se publicaba el número premiado con el «gordo», que fue el 24056, también despachado en Madrid.

—0—

Iban muy adelantados los ensayos para la función teatral que, a beneficio de los soldados palentinos que se hallaban en la campaña de Melilla, organizó la empresa y compañía del actor señor Domínguez, que venía actuando en el Teatro. La obra a representar sería la titulada «Las de Caín», cuya parte femenina la interpretarían las actrices de la compañía, y la masculina jóvenes aficionados de esta capital, que, de esta forma, colaboraban en esta función del «Aguinaldo del soldado», que se celebraría el lunes día 27.

VIDEOS Philips

Sistema: 2.000 y VHS

Panasonic: VHS — Sanyo Betamax

Distribuidor:

ILDEFONSO VEGA — c/ Mayor, 55

Tlfno. 74 02 59 — PALENCIA

INTERNACIONAL DE AUTOCARES, S.A.

Se complace en anunciarles la inauguración de su taquilla (núm. 21) en la estación de autobuses de esta ciudad, teléfono 988 / 74 27 55.

Aprovechamos para ponernos a su disposición para cualquier información que estimen necesária sobre nuestras líneas y posibles conexiones. Estamos abiertos todos los días de 9 a 14 y de 17 a 21.

Líneas regulares internacionales de viajeros en autocar entre

FRANCIA, BELGICA, ALEMANIA, HOLANDA, INGLATERRA, SUIZA

Hace 50 años

(DIA 22 DE DICIEMBRE DE 1934)

En la sesión celebrada por el Ayuntamiento, el concejal señor Gómez Arroyo pidió a la alcaldía presidencia que se prohibiese la entrada en la población de carnes que careciesen de guía, y que se ordenase al administrador de consumos retuviera aquélla que no viniese acompañada de tal requisito.

El alcalde señor del Olmo indicó que ya se había tomado medidas al respecto y hecho decomisos con expedientes, algunos de los cuales pasarían a los tribunales de justicia.

—0—

Sancionada la fusión de los partidos Radical-Socialista y Radical-Demócrata, en el congreso conjunto celebrado en Madrid en el pasado mes de septiembre, y constituido el Partido de Unión Republicana, los comités de ambas agrupaciones en Palencia convocaban a sus afiliados a asamblea local, que se celebraría el domingo día 23, en su domicilio sito en la calle de Becerro de Bengoa, al objeto de constituir Unión Republicana y su comité ejecutivo municipal.

—0—

La Diputación Provincial, presidida por don Luis Nájera, en la sesión celebrada, acordó adherirse al homenaje que el domingo 23, tributaría la provincia palentina al gobernador civil don Victoriano Maesso, por su eficaz tarea de gobierno al frente de la misma, que había sido culminada con la puesta en marcha del proyecto de desecación y saneamiento de la Laguna de La Nava.

—0—

Terminado el expediente coado al respecto, el Con de Ministros acordó conce la Cruz Laureada de San F nando al capitán palent don Felipe Matanzas Vázqu por su heroico comportam to en el hecho de armas r lizado el 4 de julio de 19 sobre las alturas de Yebel F sana (Larache), en el que lló gloriosa muerte en acto servicio.

Dicho capitán era natural nuestra provincia y residió gún tiempo en Palencia.

Hace 25 años

(DIA 22 DE DICIEMBRE DE 1959)

Siguiendo ya una popu costumbre, la Hermandad F rroviaria de Palencia orga nizó, para el próximo sábe día 26, en el Teatro Orte dos extraordinarias funcio de variedades, con el tít «Desfile de la Ilusión», en yo espectáculo se presentar artistas profesionales y otr noveles. Estas funciones se celebraban a beneficio de di Hermandad.

Presentaría los diversos n meros al micrófono A. Pon y actuaría de director escé co Ampefer.

—0—

Se celebraba en Alcore (Madrid) la primera parte las eliminatorias del V Campeonato de España de C gos en Campo.

En esta parte, se celebra seis colleras. En la últim «Muñeca XI», de Toledo, v ció a «Volka», campeón de P lencia, en dos carreras de 1 y 2-25.

—0—

El presidente Eisenhow de los EE.UU., que llegó día 21, a Torrejón de Ard en breve visita a España, alojó en el Palacio de La Mo cloa. Hubo una cena de ga en su honor, en el Palacio Oriente. «España —dijo Fra co— tiene grandes esperanz puestas en vuestra noble m sión». Eisenhower contest «A menos que consigamos v tar dentro de la libertad, n habrá nada que valga la pe dejar a nuestros nietos».

Franco regaló a Eisenh wer el retrato del P. Franc co de Vitoria, el español con siderado como precursor d Derecho Internacional. Tu cuadro era una obra de aru pintada por el destacado pi tor español Vázquez Díaz. Es te regaló, aparte sus altas c lidades artísticas, quería se como una evocación de aqué otro mensaje de paz que e mundo recibió cuatro sigl antes, de una voz española la del P. Vitoria, y desde una Universidad de España.

DON ELVIRO

POR MELLADO

M.C.D.2022

Palabras Mayores

P. ALBERTO A. TORRES, S.J.

ABORTO

[SAN LUCAS, 1, 26-38]

El Evangelio éste informa que ha sido concebido un niño. ¿Abortará la madre? María, su madre, es soltera, aunque con compromiso. Sería la catástrofe eterna de la raza humana. ¡Lo que puede valer un niño! Porque este niño es el salvador del mundo.

Al Dr. Monod, biólogo francés, Premio Nobel y partidario del aborto, le hicieron una vez esta pregunta a quemarropa en rueda de prensa: «¿Provocaría Vd. el aborto de una mujer tuberculosa y exhausta, cojada por un marido brutal, tarado y alcohólico profundo, con el feto destinado a graves perturbaciones emocionales y defectos congénitos insuperables?».

Respondió: «Es un caso evidente de respuesta afirmativa», respondió Monod. El periodista exclamó: «¡Un minuto de silencio, señores! El profesor Monod acaba de asesinar a Beethoven". Aquella mujer era su madre, el niño era ese genio de la música alemana.

TRES ZAFIEDADES

Primera, el aborto es una voluntad democrática. Pero resulta que, según sondeos de opinión a escala nacional, en España quiere el aborto legal el 29 por 100 y lo rechaza el 60 por 100. Imponer la voluntad de 29 contra 60 no es democracia sino dictadura.

Segunda, si las Cortes de 1978 hubieran tenido más mujeres que hombres, a estas alturas tendríamos el aborto en la Constitución, pues, según estudios generales por el mundo, las mujeres son más abortistas que los hombres.

Tercera, si por acá tuviéramos el aborto legalizado, no tendríamos 300.000 abortos anuales de tapujo y tapadillo. ¡Menos lobos! Nada de 300.000, sino entre 70.000 y 115.000 abortos clandestinos, según estudios serios del caso. Esos otros 200.000 restantes son un aborto más de la demagogia.

IDEAS SUELTAS

Legalizar el aborto es incitar al aborto. Antes de legalizarlos, los abortos son clandestinos y, después de legalizarlos, son las dos cosas: legales y clandestinos.

Francia: tras la legalización del aborto, la flecha de la gráfica se disparó, como si fuera india, hacia el cielo y marcó 400.000 abortos por año. Italia: tras la legalización del aborto, una de cada diez mujeres aborta por lo legal y nueve por lo clandestino.

Alemania: tras la legalización del aborto por la reforma del párrafo 218 (junio, 1976), ya al año siguiente tuvo 20.000 abortos más. Inglaterra: las mujeres, que más frecuentan sus clínicas de Londres, son las francesas y alemanas, que tienen legalizado el aborto en su casa.

MARIA

María fue madre soltera y corrió con sus angustias: cuando quedó en estado «por obra y gracia del Espíritu Santo", era una muchachita adolescente, prometida, que no casada, con José. De prometida a casada había el trecho de un año.

José, en lugar de ir a María a pedirle cuentas —como debe hacer todo marido—, denunciarla ante tribunales —como manda la ley— o dar un cuarto al pregonero —como hace la sociedad—, José decide abandonarla de puntillas y ¡Dios dirá! Y habló Dios. «No tengas reparo en llevarte a María, tu mujer, porque la criatura que lleva en su seno, viene del "Espíritu Santo".

Curioso: la Declaración de los Derechos del Niño (20.11.1959), otorgan al niño todos los derechos habidos y por haber, menos uno: el derecho a vivir y nacer.

Por las calles de Frankfurt (Alemania) me dí alguna vez con una manifestación de mujeres abortistas y su pancarta decía: «Mein Bauch gehört zu mir» (=el vientre es mío). Las mére, a ver si eran seres humanos... Las bestias no abortan, madre.

A los nueve meses de este Evangelio, nació Jesús para la salvación de los hombres. Madre, su hijo, como el de María, es también hijo de Dios. ¡Ojo, que su hijo, madre, tiene por padre a Dios!

PARA TRATAR DE LA FINANCIACION DE LOS CENTROS ESCOLARES

JESUS MAÑUECO se entrevistó con los Subsecretarios de Educación y Administración Territorial

El pasado miércoles el presidente de la Diputación de Palencia, señor Mañueco Alonso, en calidad de presidente de la Comisión de Pequeños Municipios de la Federación Española de Municipios y Provincias (FEMP), además de miembro de su Comisión Ejecutiva, acompañado por José Domingo Gómez Castallo, secretario general de la misma, fueron recibidos por los subsecretarios de los Ministerios de Administración Territorial, Andreu García de la Riva, y de Educación, José Torreblanca, para tratar sobre el polémico tema de la financiación de los centros docentes.

El subsecretario de Educación expuso que el marco de competencias de financiación está recogido en la Ley de Educación, transferidas en el caso de seis Comunidades Autónomas, y que la negociación ha de hacerse a través de cada Comunidad, no del Ministerio de Educación.

Respecto al caso de la Comunidad castellano-leonesa, que no tiene transferidas aún las competencias en Educación, existen negociacioens para formalizar unos convenios en estos temas, como consecuencia de ello la negociación ha de hacerse con el Gobierno, no con el Ministerio, que se declara incompetente para tomar el acuerdo, siendo los Ministerios de Hacienda, Educación y Administración Territorial quienes tienen que definir cómo se ha de financiar el costo del mantenimiento de los centros escolares.

Por su parte, la FEMP, en la próxima reunión de su Comité Ejecutivo, a celebrar en enero, tomará el acuerdo de enviar un escrito al Gobierno para que aclare y defina su postura en tres puntos concretos:

1.—Compensación económica a los Ayuntamientos por los servicios que prestan a la educación con el mantenimiento de los centros.

2.—Convenios particulares entre los Ayuntamientos y las Direcciones Provinciales de Educación para la utilización y uso de las instalaciones, tanto culturales como deportivas, que posean los centros, a la vez que las Direcciones Provinciales podrán disfrutar también por estos convenios para los escolares, de los equipamientos culturales y deportivos que sean de ititularidad municipal.

3.—Acuerdo de competencias, previo informe de los Ayuntamientos en la construcción de centros escolares, tanto en el tipo de construcción como en los lugares donde se ubiquen.

Finalmente, el subsecretario de Educación manifestó al señor Mañueco Alonso su satisfacción por la aportación que puedan hacer, con el fin de mejorar la calidad de la educación, las entidades locales, las administraciones provinciales y las propias asociaciones de padres de alumnos, que contribuirán sin duda a elevar el nivel de la enseñanza y la competitividad.

AYUNTAMIENTO DE PALENCIA

SE RENUEVA EL CONTRATO AL RECAUDADOR MUNICIPAL POR OTROS SEIS MESES

Ayer por la mañana se volvió a reunir la Comisión de Hacienda del Ayuntamiento de Palencia, bajo la presidencia de Jaime Villagrá, llegándose al acuerdo de renovar interinamente, por seis meses, el contrato actual con el servicio de recaudación, mientras se elabora por parte de los servicios jurídicos municipales un nuevo organigrama para la recaudación directa, dentro de los marcos legales.

Esta propuesta ha partido del Grupo Popular y fue aceptada por el Grupo Socialista, con el condicionamiento de una vez elaborado el nuevo organigrama se decida de una manera definitiva como se organizará el servicio de recaudación municipal.

A este fin, el presidente de la Comisión de Hacienda, señor Villagrá, acompañado por el señor Valcuende y técnicos del Ayuntamiento, visitarán en fechas próximas Valladolid para informarse del funcionamiento del servicio de recaudación municipal de la vecina ciudad del Pisuerga.

NAVIDAD EN CAJAPALENCIA

LUNES, 24 DE DICIEMBRE

Inauguración de la exposición

"PEDRO BERRUGUETE EN BECERRIL DE CAMPOS"

Tablas del retablo de Nuestra Señora de la Iglesia de Santa María de Becerril de Campos, cedidas por el Obispado de Palencia y la Parroquia de Santa Eugenia de Becerril y recientemente restauradas por la Excma. Diputación Provincial de Palencia.

SALA CAJAPALENCIA, 12 mañana.

VIERNES, 28 DE DICIEMBRE

Presentación del cuarto disco grabado por la Caja.

"PALENCIA, HIMNOS Y CANCIONES",

a cargo de D. FELIPE CALVO y D. JOSE MARIA FERNANDEZ NIETO.

El disco contiene canciones populares y los himnos de Carrión, Herrera, Saldaña y Palencia C. F.

Sala CAJAPALENCIA, 8 tarde.

OBRA SOCIO - CULTURAL

CAJA DE AHORROS DE PALENCIA
Y MONTE DE PIEDAD

M.C.D.2022

★ CHISPAZOS PALENTINOS

Lo oí ayer en varias ocasiones:

—Lo malo de la lotería no es que no le toque a uno. Es que encima le toque al vecino...

—oOo—

Doce mil quinientos millones en Valladolid.

que estos días, con el notición, ha cambiado un poco de nombre:

La gente le llama Vallajolín...

—oOo—

¡La Caja Rural distribuyó el número premiado.

Mucho dinero para los hombres del campo.

Que, con tantos billetes, este año no sembrarán cebada.

Sembrarán lechugas...

—oOo—

Valladolid se quedó este año con la sede del Consejo, la Junta y las Cortes de Castilla y León.

Y encima le toca la lotería

Y es que el que no llora no mama.

Aunque, claro, esto no es mamar.

Esto es llevarse la vaca a casa...

—oOo—

—Pero mira cómo beben los peces en el río...

—Pues como no beban vino...

—oOo—

—¡Oh río cristalino!

—No digas bobadas, hombre.

—No. Es que ahora se llevan mucho los cristales oscuros...

—oOo—

Papá, he visto una golondrina.

— Pero, hijo, cómo vas a ver una golondrina en invierno.

—Que sí que la he visto.

—Que no, majo. Sería un gorrión. Que de beber agua del río se ha vuelto negro.

—oOo—

Dicen que en el río Carrión hay muchas tomas:

Tomas de agua.

Y tomaduras de pelo...

—oOo—

Todos estamos de acuerdo en que hay que vigilar la integridad del río.

Pero lo que no conviene es que el vigilante, por especial recomendación, sea ciego y mudo.

—oOo—

Mucha luz callejera en estas Navidades.

Pero algunos es que no se enteran.

Que esas luces son para alumbrar.

No para calentar los cascos...

—oOo—

Estamos celebrando la Navidad.

Pero algunos no quieren ni nacimiento, ni villancicos, ni estrella.

Y a mí eso no me parece Navidad.

A mí me parece el túnel de Guadarrama...

—oOo—

Nuevo tropiezo del Palencia en casa.

Pues si tropieza en casa, que la conoce, ya me dirán cuando vaya fuera...

—oOo—

Al Palencia le falta suerte.

Que dicen que, si ponen un circo, le crecen los enanos.

Que no es lo más triste.

Que es que encima le pueden encoger los elefantes...

—oOo—

Los meteorólogos anunciaban para estos días, bancos de niebla.

Claro, que a juzgar por los atracos, más que bancos de niebla son bancos a dos velas...

—oOo—

—¿Y a usted no le han sustraído nada del coche?

—Sustraer, sustraer, a mí no me sustraen nada. Todo me lo susllevan...

—oOo—

El hombre jugaba veinte mil pesetas en la Lotería de Navidad.

Y sólo recuperó cien pesetas de un reintegro.

Bueno, pues todavía sospechan que defrauda a Hacienda...

—oOo—

Para pedrea, pedrea, la de Santo Toribio.

Allí al menos siempre tiran pan y queso.

En esta de Navidad, miras y miras y nunca cae nada...

—oOo—

«El Pedrusco» hizo entrega de regalos y bolsas navideñas a los niños de diversos colegios de educación especial:

Un emocionante y generoso gesto.

¿Y por qué estos chicos se llamarán El Pedrusco?

Yo a esta Peña la llamaría; por ejemplo, «Canela en Rama».

—oOo—

Se invertirán ciertos fondos para el estudio de la situación del cangrejo en nuestra provincia.

Oiga, puestos a gastar el dinero para nada, no nos quedemos pobres.

¿Para qué estudiar el cangrejo?

Estudiemos, por lo menos, las cigalas...

—oOo—

Y sigue lloviendo.

Lo bueno de vivir en el campo es que sino se puede sembrar cebada, siempre se pueden criar patos...

—oOo—

Cada Navidad nace un Niño.

Bueno, pues en Valladolid ha nacido a montones.

Como allí dicen que este año no ponen belenes.

Ponen guarderías...

—oOo—

En fin. amigos:

¡Valladolid Navidad a todos...!

Gonzalo ORTEGA ARAGON.

REGISTRO CIVIL

NACIMIENTOS

Pablo Alvarez Gutiérrez, hijo de Rafael y Ana María.

Diego Villar de Prado, de Raúl y María Jesús.

Lucía García Rosón, de Ulpiano e Inés Elvira.

Roberto Seco Pinillos, de Julio y María del Carmen.

Miguel de la Gala Calderón, de Francisco Isaías y Amor.

DEFUNCIONES

Victorina Moratinos Cuadrado, 72 años.

Gumersindo Guerra Seco, 66

Benedicto García Martín, 88.

Isaías Gutiérrez López, 85.

SE CELEBRO AYER EN EL "CASTILLA VIEJA"

Acto de confraternización entre los afiliados de Alianza Popular

"Hoy hemos querido dejar lo político en casa para celebrar un acto de confraternización dentro de estas fiestas navideñas". Con estas palabras de José Luis Colina, gerente provincial del partido, se iniciaba en la tarde-noche de ayer en el salón "Los Blasones" del Hotel Castilla Vieja una agradable velada que tuvo como protagonistas a los afiliados y simpatizantes de Alianza Popular. José Enrique Martínez del presidente de AP en Palencia significaría a continuación la importancia que tenía el conocerse más entre la gran familia del partido al que deseaba un mayor crcimiento y expansión para el año próximo.

El "show Mogambo" ,poniendo en escena un espectáculo basado en las actuaciones de la "Orquesta Mondragón", los villancicos del grupo "Lancáster" y la presencia en la tribuna del polifacético "Jacin" hicieron pasar a los asistentes, más de 200, unos horas agradables presididas por la alegría y la amistad y que concluyeron con una merienda-cocktail que puso un brillante broche de oro a la jornada, que despidió en cuanto a intervenciones políticas Jesús Mañueco, presidente de la Diputación señalando la importancia "de esta fiesta familiar en la que estamos presentes los de la casa...".

Entre los asistentes se encontraban varios concejales del Ayuntamiento de Palencia, con el teniente-alcalde Enrique Alonso Ramírez al frente; Luis Criado, procurador de las Cortes de Castilla y León, así como algunos diputados provinciales.

CORECAL

Gral. Franco, 7, 3.º K. — Teléfono: 74 76 55
C. Coop. Ltda.

— COLABORADORES GESTORIA ZURITA
— OFICINA DE CONTABILIDADES
— FORJADOS PARA LA CONSTRUCCION
— DECLARACIONES DE LA RENTA
— CIA. DE SEGUROS
— Compra-venta de fincas
— Matriculaciones
— Renovación carnets de conducir
— Extintores

...Y AHORA TAMBIEN EN GUARDO

19 de Julio, 29, 1.º Izda. (junto Taller Carmelo)
Teléfono: 85 21 46

CORECAL, SU SEGURA GESTION

†

TERCER ANIVERSARIO DEL SEÑOR

DON ANTONIO ALAMO SALAZAR

Que falleció en Salamanca, el 23 de diciembre de 1981

— D. E. P. —

Su esposa María Luisa González Miguel; hijos Antonio, Juan Luis y María Luisa, María José y Jesús, María Luisa, Teresa, María Beatriz y Angel y José Javier; madre Anastasia Salazar Sánchez; padre político Faustino González de la Lama; hermanas Teresa, Maruja y Asunción; hermanos políticos, nietas, tíos, primos y toda la familia,

Al recordar tan triste fecha, suplican una oración por su alma.

Misa de aniversario: Se celebrará el domingo, día 23 a las 6 de la tarde en la iglesia parroquial de San José.

M.C.D.2022

FINALIZO EL CICLO SOBRE EL RENACIMIENTO, EN DIPUTACION

LA ESCULTURA, A CARGO DE AZCARATE RISTORI

El profesor Azcárate ofreció una interesante conferencia como broche del ciclo.—(Foto LUIS)

El ciclo de conferencias sobre el Renacimiento en Castilla y León finalizó ayer en Diputación con los mismos problemas de megafonía que han venido caracterizándolo desde su inicio. Se trata de deficiencias que se repiten en sesiones y que aún no comprendemos por qué no se solucionan. Ayer las últimas filas de la sala pudieron oir sólo "a medias" la interesante conferencia del catedrático de la Complutense Azcárate Ristori sobre la escultura renacentista en nuestra región.

Para Azcárate, la escultura del XVI español —en aquel momento hablar de España es hacerlo ante todo de Castilla— es uno de los aspectos originales que caracterizan a nuestro arte y lo diferencian del europeo. Ello estriba principalmente en el uso de la madera policromada.

Fretne al R. italiano que rompe con la Edad Media y se inspira en la Antigüedad clásica con un marcado carácter pagano, el castellano de principios del XVI que se siente protagonista del triunfo de la idea católica, del descubrimiento de América y de la aparición de la primera Gramática así como de una expansión en Europa, todo ello de la mano de los Reyes Católicos y del Emperador Carlos, no puede aceptar de buenas a primeras ese paganismo clásico. Considerará las formas renacentistas como un ropaje quizá mejor que el anterior con el que vestir la idea cristiana, pero no será una ruptura con la Edad Media. La belleza no estará en la forma sino en el contenido porque le interesará mas el concepto religioso de la imagen, la idea que encierra que su perfección externa.

El mundo se mirará como una totalidad integrada por otras totalidades, de ahí la importancia de los retablos; no se deberá imitar la realidad sino trascenderla para acercarse al mundo paralelo al terrenal, el del espíritu.

La originalidad castellana radicará, como ya hemos señalado, en la madera policromada frente al mármol, la piedra y el bronce que utilizarán el resto de los europeos.

LOS GRANDES ESCULTORES

Tras explicar estas notas características de la escultura renacentista castellana, dio cuenta el profesor Azcárate de las etapas, escuelas y nombres más importantes del XVI, deteniéndose en algunos de ellos e ilustrando los datos con diapositivas sobre sus obras más representativas.

El arte italiano llega en el primer cuarto de siglo y se centra, aunque no tendrá demasiado éxito, en la Escuela de Avila con Vasco de la Zarza. Felipe Vigarny, borgoñón, dirigirá la Escuela de Burgos. Hay ya dos tendencias, luego Diego de Siloe dará un giro absoluto a la Escuela burgalesa y el gran Alonso Berruguete, con su bagaje italiano, estará en la Escuela de Valladolid hasta que se traslade a Toledo y deje el camino abierto a la técnica minuciosa, la perfección formal y el clasicismo de Juan de Juni.

A mediados del siglo XVI, Gaspar Becerra transformará lo anterior con su tendencia a lo ornamental y el último tercio de la centuria Castilla perderá parte de su importancia al desplazarse a Madrid y Toledo la creación artística.

FARMACIAS DE GUARDIA

Sábado, 22: Doña Victoria Manteca Manteca (Mayor, 104) y D. José Fernando Aragón Pastores (Maldonado-Polígono Residencial).

Domingo, 23: D. Rafael Becerril Lerones (Colón, 10) y doña Natividad Rubio Fernández (San Pablo, 4).

Lunes, 24: D. José María Fernández Nieto (Mayor, 40) y doña María del Carmen Gutiérrez Martín (María de Molina, 12).

SERVICIO NOCTURNO:

Don José María Fernández Nieto. Mayor, 40. Tfno. 742470. (Diariamente desde las 10'30 horas de la noche).

ASADOR - PICADERO
"LANTARON"
Situado en COMUNION (Alava), a 2 kms. de MIRANDA DE EBRO (Burgos)
PRECISA
MATRIMONIO EXPERTO en el arte de cocinar para grupos y atender a la barra del bar.
La empresa pone la vivienda en el lugar de trabajo.
Interesados llamar al Tlfo. 945-23 32 34 en horas de oficina de 9'30 a 13'30 y de 15'30 a 19'30.
INEM - VI - 1/48.724

EL TIEMPO EN LA PROVINCIA DE PALENCIA

Todavía ambiente otoñal

La situación meteorológica es de anticiclón, que va a llevar consigo buen tiempo durante el fin de semana, aunque con frío. Las mínimas para la noche próxima volverán de nuevo a valores negativos.

Durante la noche pasada tuvimos 4 grados positivos en toda la provincia de Palencia, al igual que en otras provincias próximas. Hubo bancos de niebla que volverán a repetirse esta noche. El ambiente es otoñal y fresco, sobre todo por las mañana. La máxima prevista para hoy rondará los 11 grados en el casco urbano de la capital y los 9 grados en el norte.

Aunque la posibilidad de precipitación ha disminuido a causa del anticiclón, cabe el riesgo de alguna llovizna aislada ya que el cielo continúa cubierto.

Datos de la capital

Datos del tiempo en Palencia capital, que el Observatorio Provincial nos facilita:

BAROMETRO:
A las 18 horas del viernes: 709'2.
A las 3 horas del sábado: 708'3.

TEMPERATURAS:
Máxima del viernes: 10'6 grados.
Mínima del sábado: 6 grados.
Lluvia: 0'2 litros por metro cuadrado.
Humedad relativa media del aire: 85 por ciento.

caja de ahorros y m.p. de salamanca
...Caja regional

ESTAS SON LAS FORMULAS PARA INVERTIR Y GANAR SEGURO.

Existe un folleto de emisión a disposición del público en todas las oficinas de la entidad

A.B.E. 7.84

2ª EMISION DE CEDULAS HIPOTECARIAS.

¡Infórmese en cualquiera de nuestras oficinas!

caja de ahorros y m.p. de salamanca
...Caja regional

M.C.D.2022

EN LA SALA CAJAPALENCIA
Entrañable pregón navideño de "Peridis" y el Coro Lancáster

El Coro Lancáster ofreció un magnífico recital navideño.—(Foto LUIS)

En su Sala de la calle don Sancho, inició ayer Cajapalencia su programa de actos con motivo de la Navidad, con un pregón del arquitecto y dibujante-humorista José María Pérez "Peridis" y un recital del Coro Lancáster.

Inició el acto el director general de la Caja de Ahorros de Palencia y Monte de Piedad, señor Ramírez Arceo, haciendo una elogiosa y cariñosa presentación de "Peridis", al que calificó de persona sensible y bondadosa, amante de Aguilar y Palencia, donde transcurrió su niñez y primera juventud, y al que agradeció el gesto de haber venido en esta ocasión a Palencia para dirigir a los palentinos un mensaje navideño.

"Peridis" con espontaneidad y amenidad, inició identificando la Navidad como la alegría del nacimiento del Niño y los días que sonaban a paz para los hombres. Hizo una deliciosa rememoración de sus Navidades antiguas, en familia, alrededor de la lumbre, con comida extraordinaria, sin grandes alardes, con juguetes de ricos y pobres, luego disfrutados por todos, con belenes públicos y caseros, figurillas, rosquillas, turrones... Y terminó su disertación, entrañablemente sencilla, deseando una Feliz Navidad a todos.

Seguidamente, Margarita Ortega hizo la presentación del recital del Coro Lancáster, que, bajo su dirección, interpretó villancicos del siglo XVI y XVII, con otros populares, además del palentino "Ea", e intercaló con sus cánticos la lectura y escenificación de diversos poemas y dialoguillos navideños. Las veintitrés componentes del Coro lograron una estupenda interpretación de las piezas, que fueron escuchadas con deleite por los asistentes.

El abundante público asistente al acto premió con calurosos aplausos, tanto el pregón de "Peridis" como la actuación del Coro Lancáster, que ofrecieron una entrañable velada, pórtico artístico y emocional de Navidad para muchos palentinos.

EL LUNES INAUGURACION DE LA EXPOSICION DE BERRUGUETE

En la misma sala Cajapalencia, se inaugurará el lunes la exposición "Pedro Berruguete en Becerril de Campos", magníficas tablas del retablo de Santa María, de Becerril.

El acto de inauguración tendrá lugar a las doce de la mañana.

"Peridis", presentado por el director general de Cajapalencia, deleitó con su entrañable pregón navideño.—(Foto LUIS)

SUCESOS LOCALES

ROBARON UNA CAMARA DE TVE

El jueves por la tarde, alrededor de las 16,30 horas, personas desconocidas sustrajeron del turismo Renault-11, matrícula M-3912-GB, estacionado en la Plaza de Isabel la Católica, una cámara de televisión, marca IKICANI, propiedad del Centro Regional de TVE en Castilla y León. Está valorada en más de tres millones de pesetas.

EXPLOSION EN MAFRIPASA

A las 23,45 horas del pasado jueves se produjo la explosión de una botella de alta tensión dentro de las instalaciones del matadero industrial MAFRIPASA, con el consiguiente fuego que tuvo que ser sofocado por efectivos del Parque de Bomberos, ubicado a pocos metros del mencionado matadero.

SE NECESITAN
CAMIONES TRAYLER
Trabajo fijo. Ruta, Barcelona-Asturias.
Interesados dirigirse al Apartado 109 Valladolid.

INFORMATICA

— PROGRAMACION.
— MANEJO DE ORDENADORES.
CURSOS ESPECIALES PARA:
— EMPRESAS.
— USUARIOS.
— PROFESIONALES.

Comienzo de los Cursos 7.º y 8.º
2 DE ENERO

※ Horarios compatibles con su trabajo.
※ Profesorado titulado.
※ Prácticas en ORDENADORES PERSONALES M-20 OLIVETTI.
※ Grupos reducidos.

Información y Matrícula:
A. GUTIERREZ, S.A.
Panaderas, 3 — Tfno. 741657.
Mayor, 81 — Tfnos. 743422. 743589.
PALENCIA

Ha sido arrojado a la cuneta de la vida, por

- EL PARO
- EL ABANDONO
- EL DESARRAIGO
- EL SUFRIMIENTO

CAMPAÑA DE NAVIDAD - 84
Domingo 23 diciembre

CARITAS
PALENCIA
Plaza Mayor, 10 - 2.º

M.C.D.2022

EL 50076 TAMBIEN LLEGO A ALGUNOS PUEBLOS PALENTINOS

VILLADA, VILLARRAMIEL y BOADILLA DE RIOSECO pueden haberse repartido más de cincuenta millones

Valladolid, y sobre todo los ...s de Villalón de Campos, ... Tordesillas y Campas... vieron ayer cómo caían ... de millones sobre sus ...ntes, concretamente los ...premio "gordo" de la Lo... de Navidad, el 50076, ...buido precisamente por ...ntidad de ahorro, la Ca... Rural Provincial.

...o no sólo Valladolid y ...comarcas de los pueblos ...s se beneficiaron con ... "millonada", ya que las ...cipaciones distribuídas ...ciamente por la oficina ... Caja Rural Provincial ...illalón de Campos tam... llegaron a pueblos limí...s, pero ya de la provincia ...alencia (diremos que esta ...dad vallisoletana, conoci... por sus quesos dista tan ... 8 y 10 kilómetros de al...s localidades palentinas ...suroeste de la provincia) como Villarramiel. Boadilla de Rioseco, Villada, Frechilla, Guaza, etc.

Ni que decir tiene que las localidades cercanas a Villalón de Campos y que de seguro habrán oído hablar en muchas ocasiones nuestros lectores, como Cuenca, Moral de la Reina, Villagómez, Fontihoyuelo, Villacarralón, Villafrades, Ceinos, Villacid, Castroponce, Herrín, Santervás, etc., llegaron buenos pellizcos de esos 5 600 millones de pesetas que dicen ha repartido la oficina de la Caja Rural Provincial en Villalón de Campos, que según nos ha informado todavía había devuelto algunos décimos porque no los habían vendido.

20 MILLONES EN VILLADA

De los pueblos de nuestra provincia podemos decir que Villarramiel parece ser se llevó unos cuantos millones, gracias a las participaciones que compró un individua de la localidad y más tarde repartió entre unos cuantos amigos y vecinos. En Villada hemos confirmado la noticia de que han sido alrededor de 20 los millones que han caído, 10 de ellos a tres hermanos que poseen una industria panificadora, otros 4 al presidente del Villada C.F. y su hermano, otros 4 a un taxista y 2 al propietario de una tienda de electrodomésticos.

En Boadilla de Rioseco, localidad situada entre Villada y Villalón de Campos, también se han visto agraciados con una buena "pila" de millones, y en otros pueblos, aunque no existan noticias fehacientes de ello, entre otras cosas porque muchos se lo callarán, seguro que también les visitó ayer la diosa fortuna y les dejó sus buenos dinerillos. A todos, felicidades.

Como dato anecdótico podemos informar de que una de las personas que más agradecido estará a ese número que desde ayer ha pasado a la historia, el 50076, es un joven de Villalón de Campos que a algunos palentinos les sonará su nombre, ya que perteneció a la disciplina del Palencia C.F. No. No es Peña (seguro que todos han pensado en él), ya que este sigue, gracias a Dios, bajo la disciplina de nuestro equipo. Se trata de Martín —si la memoria no nos falla estuvo por aquí en los años 70—, que trabaja precisamente en la oficina que repartió el "numerito". Nada más y nada menos le han correspondido 50 "kilos". Ahora podrá, si quiere, comprar algún equipo de esos que están en rebajas por falta de liquidez y seguir jugando al fútbol, deporte al que dedicó muchas horas en su juventud.

...NTENCIAS

...a sentencia de diciembre ...al R.C.S. y A.L.F.C. han ... condenados a cuatro años ... meses y 1 día de prisión ...nor, accesorias y costas a ... uno y que indemnicen ...riamente a Enrique Jun... ... sesenta y tres mil pe...

...a sentencia de veinte de ...mbre actual R. C. S. y ... F. C. a cuatro años, dos ...es y 1 día de prisión me... accesorias y costas y que ...nnicen a María del Car... Aller con veinte mil dos... ...s ochenta y cinco pese...

...a sentencia de veinte de ...mbre actual R.C.S. y A. ...C. han sido condenados a ...tro años, dos meses y un ... de prisión menor, acceso... y costas y que indemni... a la confitería Polo con ...o mil pesetas.

Felicitación navideña del alcalde de PALENCIA

Queridos palentinos:

Al pensar en la Navidad y al querer transmitiros mi felicitación más sincera, imagino a tantas familias palentinas que en estas fechas se reúnen y se detienen, como yo, a considerar esas otras cosas de la vida que engrandecen el espíritu humano, el profundo sentimiento familiar y avivan el recuerdo de alegrías y tristezas que todos alguna vez compartimos.

Sin querer, hacemos al final del año un balance de errores y aciertos, intentando rectificar de cara a los doce meses que vienen. Yo, tengo que pensar obligatoriamente en el Ayuntamiento y recordar con tristeza la situación incomprensible por la que atravesamos. No obstante, tan sólo se me ocurren palabras de agradecimiento para esa gran mayoría de palentinos que han demostrado día a día su confianza en el Ayuntamiento, en el alcalde y han hecho valer su respeto por nuestras instituciones democráticas.

Quisiera que el Año Nuevo abra la vía del diálogo en el Ayuntamiento y para ello es necesario que los Reyes nos traigan comprensión, respeto mutuo, respeto a los palentinos, a sus intereses, a sus demandas y a los compromisos que con ellos tenemos, y que se lleven los odios, los rencores, los intereses personales y los enfrentamientos.

Pienso también en esta familia grande que es Palencia y en cuantos trabajan por hacerla más confortable, más segura, más limpia y en definitiva, más acorde con lo que se merecen todos los palentinos. Para ellos es mi agradecimiento más caluroso, pues estoy convencido que el trabajo bien hecho siempre da el fruto deseado.

Que estas fiestas de Navidad llenen de felicidad vuestros hogares y que el próximo año 1985 venga repleto de alegrías, de trabajo, de paz y prosperidad para todos los palentinos.

FRANCISCO JAMBRINA SASTRE,
ALCALDE DE PALENCIA

SI HACIENDA TIENE QUE DEVOLVERLE POR SU DECLARACION SOBRE LA RENTA

COBRELO EN NUESTRA ENTIDAD

¡PODRA DUPLICAR SU DEVOLUCION!
Sorteo Especial

caja de ahorros y m.p. de salamanca
...Caja regional

FILATELIA SANDINO
Sellos para Colección - Todos los Países
Material Filatélico y Numismático
Avda. Modesto Lafuente, 13. PALENCIA
Tlfno. (988) 72 11 12
Horario: Mañana 9 a 1 - Tarde 6 a 9

CLINICA RADIOLOGICA
Dr. ROBLES
—RADIOGRAFIAS SIMPLES Y DE CONTRASTE
—PLACAS DE COLUMNA VERTEBRAL ENTERA
—MAMOGRAFIAS—
CONSULTA DE 4 A 7
José Antonio, 33. Teléfono 72 52 89

DR. LUIS SERRANO VAZQUEZ
CARDIOLOGIA INFANTIL
García Morato, 27 B-1.º N
Previa petición hora
Teléfono 47 25 63 — VALLADOLID

M.C.D.2022

OSORNO

Conferencia sobre semillas certificadas

El 18 de los corrientes en la localidad palentina de Osorno se celebró una conferencia-coloquio a cargo de la Asociación de Agricultores y Ganaderos Palentinos, jornadas que se vienen sucediendo en varias localidades, financiadas por el Instituto Nacional de Semillas y Plantas de Vivero con la colaboración de las Cajas Rural y Monte de Piedad de Palencia.

Antes de entrar en el desarrollo del tema que allí se trató quiero hacer una breve semblanza de esta villa y su comarca. Osorno tiene una gran situación geográfica dos carreteras generales la que va de Venta de Baños a Santander y la de Logroño a Vigo y el ferrocarril Madrid a Santander, distante de la capital a 50 kms por lo tanto ya se escapa de la influencia cosmopolita y tiene y debe tener servicios mínimos de todo tipo para que la residencia de esta comarca no tenga que desplazarse a Palencia, sitio ideal para el establecimiento de nuestras industrias pues allí está su polo esperándolas cuando pasemos esta crisis y haya recuperación económica. Son su gente amable y emprendedora y al que tenga la suerte como yo de tener amigos en Osorno tenga la seguridad de que son para toda la vida. También es Osorno la cabezera de una comarca de gran progreso agrícola con unos rendimientos en cereales de los más altos de la provincia empleando el agricultor grandes cantidades de fertilizantes. El que esta comarca tenga explotaciones tan productivas se debe en gran parte a la vigilancia y consejo de eficientes agentes de extensión agraria antes fue don Víctor Torres y hoy don Julián I. Santaolalla y don Julián González que han hecho una comarca conjuntada con sus pueblos en la cabezera como Villaherreros y Santillana con un importante número de empresas agrarias. Tanto los agricultores de estos pueblos como los del resto de la comarca tiene la necesidad de que subsista una agencia en Osorno estos agentes son los que han aconsejado y conseguido con su comportamiento y trabajar que sea imprescindible para el agricultor de la comarca.

Entrando en el tema de la charla-coloquio en primer lugar hizo la presentación del acto el presidente de la Asociación en la comarca de Osorno, agradeciendo a los asistentes su presencia que fue numerosa, seguidamente tomó la palabra el secretario de la Asociación don Lucas Ferreras Zamora ingeniero técnico agrícola y cultivador directo y personal para desarrollar el tema de las semillas certificadas lo hizo largo y tendido en plan agricultor experimentado recomendando la necesidad de su empleo debido a su coste elevado, el agricultor debe preparar su R.2 suficiente para disponer de semillas para la siembra, para la campaña siguiente la Diputación Provincial parece que tiene en cartera una subvención para este tema ayudará al consumo de semillas certificadas que estamos muy lejos en su empleo con relación a los países del Mercado Común Europeo. Seguidamente se entabló un animado coloquio contestando el Sr. Ferreras con precisión.

A continuación y como complemento y a título informativo don Miguel García Rojo desarrolló el tema de los seguros agrarios para la actual campaña. Lo hizo de forma elocuente y práctica pues su experiencia en este tema es grande quedando de manifiesto en todo la co[illegible] que aunque el segu[illegible] puede llegar a ser t[illegible] en la actualidad no [illegible] quiera de subsist[illegible] más bien que incre[illegible] gastos de explotac[illegible] por sí excesivos.

Don Fidel Villam[illegible]guez economista, [illegible]cal y contable infor[illegible] impuestos que debe [illegible] agricultor haciendo [illegible] en la Declaración [illegible] Renta y el Patrimo[illegible] mendando a los a[illegible]lizó de forma clar[illegible] sus derechos y s[illegible] que como cuidada[illegible] realizar.

Completa el equ[illegible] Asociación para re[illegible] comarcas don San[illegible]chez Céspedes ingi[illegible]nico agrícola y nue[illegible]tor con mucha il[illegible] Campo y sus prob[illegible] se turna con don [illegible]rreras en las confe[illegible]bre semillas certifi[illegible]eficaz administrat[illegible] Asociación don Luis [illegible]bete Martín. La di[illegible] la Asociación pen[illegible] el desarrollo de la [illegible]cia en técnicos m[illegible] experiencia, pero [illegible]nes han demostrad[illegible]nen enfrente madu[illegible]riencia en los tem[illegible]llados. Enhorabuen[illegible]

Una vez finalizad[illegible] y para los asistente[illegible] un vino español en [illegible] Juli quedando muy [illegible]cos tanto por el a[illegible] por la amabilidad y [illegible] de Juli y su familia.

Marcilla de Camp[illegible] diciembre de 1984.

Esteban DIEZ

AUTILLO DE CAMPOS

● AMBIENTE NAVIDEÑO

● Conferencia del doctor Trigueros - Payo

Hay ambiente navideño por las calles del pueblo. No podía ser de otra manera estando en la fecha que estamos. Los más pequeños, alumnos de EGB, capitaneados por la señorita Milagros Gómez, preparan una cruz gigante y llaman a las puertas de los vecinos para que colaboren en la campaña navideña. Para que piensen en esos cuarenta mil niños que mueren de hambre cada día Sí, ha leído usted bien: cuarenta mil niños mueren diariamente de hambre.

Estos alumnos de EGB que acuden al colegio Comarcal de Villarramiel se han concienciado muy bien en la Navidad. Porque el claustro de profesores invitó a los párrocos de los pueblos vecinos a fin de que dieran esas charlas navideñas que tanto significan en el corazón de los pequeños y tan fundamentales son para la inteligencia de los mayores. Un gran acierto de los profesores del Colegio Comarcal de Villarramiel, pues la educación es algo más que la sabiduría y conocimientos científicos. Mi felicitación directora y profesores.

Los más pequeños del pueblo se preparan para que el nacimento de la Iglesia Parroquial, sea viviente; profundamente religiosa y fundamentalmente emotiva para los padres, abuelos y todo el pueblo.

En esta preparación para la Navidad tiene una parte muy importante el doctor don Lucilo Trigueros Payo, médico de la Residencia 77. No hace mucho tiempo viajó por Jerusalén y las tierras que recorrió Jesús de Nazaret. Ahora, don Lucilo, quiere que las gentes del pueblo de su esposa, tengan un mayor conocimiento de Nazaret, Belén, etc.

Por eso mismo, el sábado a las siete y media de la tarde, dará una conferencia sobre Tierra Santa. Será en el amplísimo salón de la Cámara Agraria, ilustrando su conferencia con diapositivas de Tierra Santa.

Para que el Acto Navideño sea más completo, a don Lucilo le acompañá don Santiago García, párroco de Allende el Río, que ha estado muchas veces por Tierra Santa.

De esta manera la Junta Parroquial cumple una de sus principales funciones y logrará que la Navidad del presente año, sea vivida con un mayor espíritu cristiano. Espíritu alegre, cien por cien, sin jamás olvidar el mensaje de Jesús, que nace pobre y trae salud al enfermo.

Ya están llegando familiares al pueblo y poco a poco volverán a llenarse las casas, como ocurre cada año por estas fechas. Y es que la Navidad sigue teniendo «garra» para unir las familias.

El Corresponsal
FERRERAS

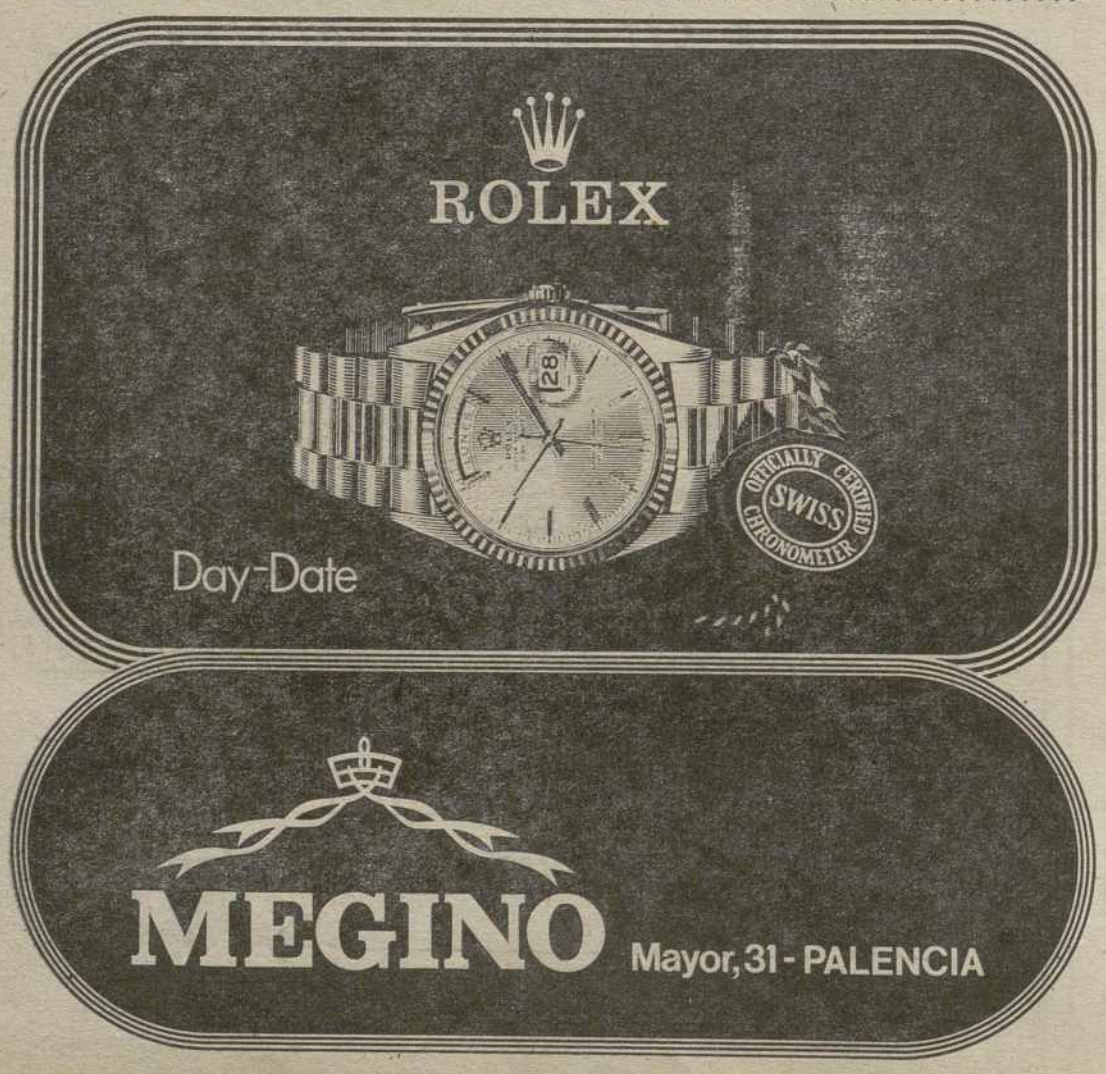

Dueñas

● Todo preparado para la celebración de las fiestas navideñas

● Convocados diversos concursos por el Ayuntamiento

Nuestra ciudad se prepara para celebrar brillan[illegible] las fiestas navideñas. Ya van llegando los naturales de [illegible] que se encuentran fuera de la localidad, para celebrar [illegible] familiares, estas fiestas entrañables.

Ya se respiran aires festivos. El Ayuntamiento es[illegible] lando arcos felicitando a los ciudadanos y tambi[illegible] abeto se ha adornado con luces multicolores. Las c[illegible] del carillón de la Casa Consistorial se han prepara[illegible] que entonen el Ave María.

La parroquia celebrará actos religiosos y la típ[illegible] del Gallo"

Por otro lado la Comisión de Cultura del Excmo [illegible] miento, para mantener viva la tradición de los na[illegible] en los hogares, ha convocado un concurso invitan[illegible] familias para instalar un portal; habrá un jurado [illegible] tendrán en cuenta el esfuerzo en su realización. Se [illegible] blecido cuatro premios en metálico, teniendo el pr[illegible] mio —además— una placa conmemorativa.

También ha convocado un concurso de tarjetas [illegible] dad, para niños, en el que podrán participar hasta [illegible] tengan la edad de 17 años. El tamaño y los mate[illegible] libres. Los premios establecidos son tres, consis[illegible] metálico y un libro.

Se ha convocado otro concurso de redacciones p[illegible] y niñas de hasta 17 años, teniendo como tema "La N[illegible] Habrá igualmente tres premios y consistirán en una [illegible] en metálico y un libro.

Todos los trabajos podrán entregarse en las Ofic[illegible] nicipales o bien en la Biblioteca Pública Municipal, [illegible] 25 de diciembre.

Los premios se entregarán en las fiestas navide[illegible] oportunamente se anunciará.

También del día 20 al 23 del actual, ambos inclu[illegible] presenta en nuestra ciudad, para su admiración y re[illegible] una exposición de pintura y escultura itinerante, com[illegible] naje a León Felipe, en la que se expondrán obras de [illegible] y escultores palentinos, que tendrá lugar en el salón [illegible] de la Casa Consistorial.

En fin, podemos decir que todo este tinglado que [illegible] ganizado el Ayuntamiento está en marcha, que espe[illegible] desamos, que estas fiestas resulten lo más entrañables [illegible]

Aprovechamos ya esta ocasión para desear a todos [illegible] dadanos de Dueñas, unas felices fiestas navideñas.

JULIO ECHAZARRA MELO

M.C.D.2022

voz, arma secreta para alcanzar el éxito

EL METODO PARA LOGRAR EL TONO ADECUADO ES FACIL

Lauren Bacall tenía una voz aguda y nasal y logró convertirla en ronca y sensual

ESCUCHAR NUESTRA PROPIA VOZ GRABADA NOS REVELA FALLOS INSOSPECHADOS

Murmurar, hablar muy rápido y la monotonía en el tono son los defectos más comunes, pero todos son superables

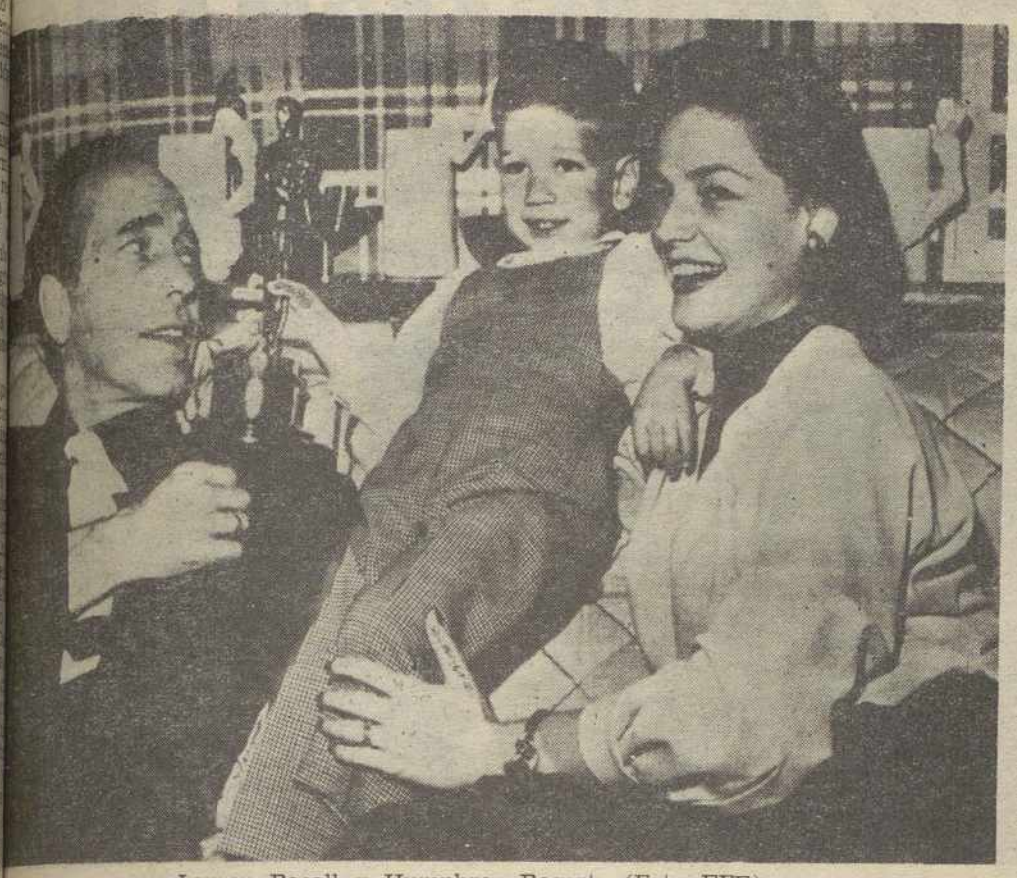

Lauren Bacall y Humphrey Bogart.—(Foto EFE)

a forma en que hablamos
no así también el tono de
que utilizamos al comuni-
nos con los demás reper-
n directamente en las reac-
es de nuestros interlocuto-
y esto puede incidir direc-
mente en el logro de los ob-
vos que nos hemos pro-
esto, afianzándolos si ya lo
mos alcanzado o alejándo-
de nuestro alcance

Durante la época de la ni-
y de la juventud, muchos
nosotros adquirimos malos
tos para hablar y por ello,
no ser que tomemos clases
declamación o entrenemos
voz debidamente, esos fallos
manecerán con nosotros pa-
siempre.

La actriz cinematográfica
uren Bacall conoce el tema
que le tocó sufrirlo en car-
propia, pero por fortuna
ella y también para sus
es de admiradores, supo po-
le remedio y salió triunfan

No es nada difícil lograrlo.
además, nunca es demasia-
tarde para corregir defec
ya sea de tonalidad como
acento al hablar.

ESTRA VOZ SUELE SORPRENDERNOS

Muy pocas son las personas
e hablan de forma clara. A-
nos parecen solo murmurar,
s lo hacen demasiado rá-
o y numerosos son los que
tizan un tono que resulta
masiado monótono.

La mejor forma de saber
mo suena realmente nuestra
z es leer un fragmento de
gún artículo o novela en voz
a ante una grabadora. Al
producir la cinta son muy
cos los que reconocen esa
z como la suya propia to-
mente. La inmensa mayoría
contrará que suena demasia-
nasal, muy aguda, con las
labras muy unidas o cual-
ier otro defecto que de otra
rma no reconocerían.

En opinión de los expertos,
tos son los fallos más comu-
es en la mayoría de las per-
nas, pero todos ellos pue-
n ser superados.

Saber cómo funciona nues-
a voz puede servirnos de
yuda. La voz es realmente
instrumento de viento. Los
ulmones atraen el aire y las
erdas vocales hacen las vi-
aciones para producir el so-
do, mientras que la gargan-
y la boca actúan como con-
adores.

Hace ya bastantes años, Lauren Bacall, que más tarde se haría mundialmente famosa por su enigmática mirada y su profunda voz, tenía una voz aguda y nasal.

Por aquel entonces estaba recién comenzada su carrera y tuvo que entrevistarse con el ya fallecido director de cine de Howard Hawks. Cuando éste la escuchó hablar le dijo que era una chica muy hermosa, pero que su voz era tremendamente aguda y nasal y que no daba el tono para ser la protagonista de sus películas.

Tres semanas más tarde, Lauren entró en su despacho y lo saludó en un tono grave y bien modulado que sorprendió gratamente a Hawks. Ella deseaba convertirse en una buena actriz y había trabajado para lograrlo.

EJERCICIOS SIMPLES

Tal y como está comprobado, cualquier persona puede incrementar su poder vocal mediante la práctica de unos simples ejercicios.

El tono agudo de voz es producido por una tensión en los músculos de la garganta. Para relajarlos, deje caer la cabeza haciendo pequeños círculos primero en una dirección y luego en la otra.

A continuación diga en voz alta que está relajado, muy relajado. Comience susurrándolo y vaya aumentando el volumen hasta alcanzar el que usa normalmente en sus conversaciones.

Si su voz suena nasal, la causa puede deberse a mandíbulas estrechas y garganta constreñida.

Cuando no se abre bien la boca al hablar, el sonido busca un conducto de salida a través de la nariz, por lo que el resultado es una voz nasal.

En tal caso, practique abriendo ampliamente la boca y pronuncie repetidamente la letra «a». Afloje además los músculos maxilares moviéndolos de derecha a izquierda unas cuantas veces.

CONSEJOS PRACTICOS

Con el objeto de mejorar la imagen y ampliar el nivel de éxito, los expertos han elaborado una pequeña lista de recomendaciones.

Evite elevar la voz al final de las oraciones ya que esto suena como si estuviera preguntando o como si le faltara seguridad sobre el tema que está exponiendo.

Tampoco baje el tono al final de la frase si no ha terminado de decir lo que desea.

No tema hacer una pausa para aspirar una buena bocanada de aire cuando hable. Esto le ayudará a controlar la resonancia de su voz otorgándole un impacto extra.

No intercale en su conversación muchos «hums», «ees» o muletillas tales como «bueno», «hombre», etc. En vez de esto, practique el detenerse para pensar lo que tiene que decir.

Vigile el tono de su voz. Sus palabras pueden ser mal interpretadas ya que el cómo se dice algo suele ser más importante que lo que se dice.

Al hablar, sobre todo por teléfono, evite utilizar un tono brusco ya que esto puede dar como resultado el que la conversación termine antes de que tenga la ocasión de empezarla realmente. Esto es a menudo el resultado de un estado de nerviosismo, por lo que es mejor respirar profundamente antes, ya que esto le ayudará a hacer que su voz suene más interesante.

Por Mané del VALLE
Servicios Especiales EFE

ACTOS CULTURALES DE LA FUSION
CAJA DE AHORROS Y PRESTAMOS DE PALENCIA
Y
CAJA DE AHORROS Y M. P. DE SALAMANCA
1984

EXPOSICION INAUGURAL

PATRIMONIO ARTISTICO
DE LA CAJA DE AHORROS
DE SALAMANCA

SALA DE EXPOSICIONES
caja de ahorros y m.p. de salamanca

Horario: Laborables, de 19 h. a 21 h. Festivos, de 12 h. a 14 h.
Calle Mayor, 11 del 13 al 28 de diciembre Entrada libre
PALENCIA

M.C.D.2022

LOS LENGUAJES POPULARES SIRVEN PARA ENTENDERSE LA GENTE

"ARGOT", "SLANG" Y OTRAS GERMANIAS

TIENE DE PARTICULAR ESTA FORMA DE EXPRESARSE SU VIVEZA Y TAMBIEN SU FLUIR CONSTANTE

Villón empleó el «argot» en sus poemas, lo que nos induce a suponer que también debió utilizarlo en su vida cotidiana

LA INFLUENCIA DEL «SLANG» NORTEAMERICANO EN OTRAS GERMANIAS ES UN FENOMENO POTENTE, QUE HAY QUE RESALTAR

Quizá no existan otras formas de lenguaje que tengan más derecho al muy abusado calificativo de «populares». Se forman en el mismo centro cálido, para tantos inaccesibles, del pueblo, que es el que los lanza, el que los transforma y el que, justo es decirlo, con más soltura los utiliza. En efecto, pocas cosas hay más ridículas que ver y oir a un intelectual o seudo, de los de boina azucarada —tipo «culo de pollo», dirían los franceses— utilizar, de viva voz o por escrito. términos que han tenido su origen, con mucha probabilidad, en un patio carcelario o en cualquier figón de esquina arrabalera.

Nos estamos refiriendo, claro está a las modalidades de lenguaje que en castellano son conocidas con el nombre genérico de germanías. La francesa recibe el nombre de «argot». En Londres —que no en todo el Reino Unido—, el de la clase trabajadora, que lo ha creado: «cockney». En Estados Unidos se llama «slang». En España, cosa curiosa, no existe ningún nombre genérico —aparte del ya mencionado y cultiparlante de «germanía»— aunque sí de orden local, como el «cheli» madrileño, utilizado en realidad en todo el país.

Tiene de particular esta forma de expresarse su viveza y también su fluir constante, que hace que palabras y expresiones que hacen furor en un momento dado, desaparezcan súbitamente de la circulación, sin más explicación que la que presidió su nacimiento. Esto es, ninguna. (¿Cuánta gente joven, en Perú, usa los términos «pizzicata» o «pizzicateros» para referirse a la cocaína o sus usuarios, que tan en boga estaba hace 20 años? Es un ejemplo).

EL «ART GOTHIQUE»

De todas estas germanías, la que tiene la partida de nacimiento más antigua, una mayor tradición de supervivencia, es sin duda alguna el «argot» francés. Antes hemos aludido al origen hampón de buena parte de estos lenguajes. Sin embargo, el «argot», como se sabe, tuvo sus orígenes. Vocablo formado a partir de la expresión «art gothique», era en un principio el lenguaje, entre esoterico y hermético, que utilizaban entre sí los miembros de los distintos gremios de constructores de catedrales góticas. Es decir, abarcan sus orígenes todo ese largo período de siglos confusos a los que se conoce en historia en el nombre de Edad Media. Nada menos que un príncipe de las letras francesas, Francoise Villon, le dio sus cartas de nobleza. Villon, empedernido frecuentador de garitos y tabernas, así como el de la gente de mala fama que los visita, empleó el «argot» en sus poemas, lo que nos induce a suponer que también debió utilizarlo en su vida cotidiana.

No obstante, en su versión moderna, es innegable la influencia en el «argot» —o en el «slang» y otros similares— de los medios del hampa. Si bien resulta fácil de explicar el hermetismo del lenguaje técnico interno empleado por los gremios góticos (¿a qué lego en la materia le resulta comprensible, hoy en día, una charla profesional entre dos técnicos electrónicos, por ejemplo?), la necesidad de la g[illegible] del hampa —y sus numer[illegible] aledaños: cárceles, medios [illegible]licíacos, etc.—, de disfraz[illegible] sentido de su habla pudier[illegible] resultar tan evidente.

Y, sin embargo, hay un [illegible]ponente común a las dos [illegible]siones el gremial, y quizá [illegible] existe el intríngulis.

«JOINTS» Y «YUAN»

En nuestros días, la infl[illegible]cia del «slang» norteamerica[illegible] en otras germanías occiden[illegible]les es un fenómeno potente [illegible] hay que resaltar. Sobre todo, [illegible] relación con el mundillo de [illegible] drogadicción. La cosa emp[illegible] allá a finales de los años [illegible] con los grupitos de estudian[illegible] norteamericanos que se [illegible]nian, en París, sobre todo, p[illegible] también en otras capitales e[illegible]ropeas, a fumar delgados [illegible] garrillos —«joints»— de m[illegible] huana —«grass»— traída [illegible] otro lado del Río Grande. [illegible] aquella época, un fenóme[illegible] aún minoritario y no de[illegible]siado arriesgado, pero dot[illegible] de un ritual místico, que, [illegible] de luego, se ha perdido con [illegible] tiempo. No ha ocurrido así c[illegible] el "slang" convertido en "arg[illegible] y aún siguen los jóvenes fr[illegible]ceses fumando «yuán» con [illegible] mayor naturalidad. Super[illegible]vencia de la palabra.

Con el auge del mundo de [illegible] droga, la cosa se ha ido e[illegible]tendiendo. El azote de nuestr[illegible] días, la heroína, se convirtió [illegible] «slang» en «horse» (conoci[illegible] también por «caballo»), no p[illegible] razones de significado, s[illegible] simplemente por la coincide[illegible]cia de iniciales. La evoluci[illegible] que ha sufrido en la germa[illegible] española, por poner un eje[illegible]plo, es significativo. En ella, [illegible] «horse» se transformó inle[illegible]mente, como resulta lógico, [illegible] «caballo». Pero, para cuand[illegible] este término salió de su s[illegible] mundo natal y periodistas [illegible] políticos empezaron a tron[illegible] contra el uso del «caballo» (p[illegible] ponerse al día), ya en los fo[illegible] dos llamados bajos, sólo se h[illegible] blaba del «jaco». Chúpate es[illegible]

No hay que olvidar, en es[illegible] ligero repaso, el lunfardo po[illegible] teño. Quizá por esr el más p[illegible] ven de la familia, están en e[illegible] más documentados sus orig[illegible] nes arrabaleros y carcelario[illegible] Quizá le resten alguna aute[illegible]ticidad sus potentes raíces [illegible]lianizantes, pero ni ellas le qu[illegible] tan fuerza.

Por Juan Ramón DE LA CRUZ.
Servicios Especiales EFE.

STYLSAF EQUIPAMIENTO PARA COMERCIOS
PIDA PRESUPUESTO SIN COMPROMISO

MOSTRADORES
VITRINAS
ESTANTERIAS
GONDOLAS
EXPOSITORES
CREMALLERAS
MONTAMOS TODA CLASE DE COMERCIOS
F.J. IZQUIERDO INSTALACIONES Y EQUIPAMIENTOS COMERCIALES
Dr. Cajal, 9 Tel. 72 23 32 PALENCIA

"VIVA EN PROPIEDAD A PRECIO DE UN ALQUILER"
※ VIVIENDAS DE 1-2-3-4 DORMITORIOS.
※ APARTAMENTOS — LOCALES COMERCIALES.
※ PARKIN PUBLICO Y PRIVADO.
EN EL LUGAR MAS CENTRICO DE PALENCIA
(Centro Comercial «SEMINARIO»)
PRECIOS EXCEPCIONALES
TERMINACION DE PRIMERA CALIDAD
Información y venta: CONSTRUCCIONES SALVADOR, S. A.
Balmes, 12 • Teléfonos 72 02 86 - 72 08 92 • PALENCIA

Grupos electrógenos
ALQUILER Y VENTA
suministros y montajes f.carro DOCTOR CAJAL, 5 Y 7 - ☎ 724050 - PALENCIA

M.C.D.2022

RODIER, ALFREDO CARAL Y BYBLOS...

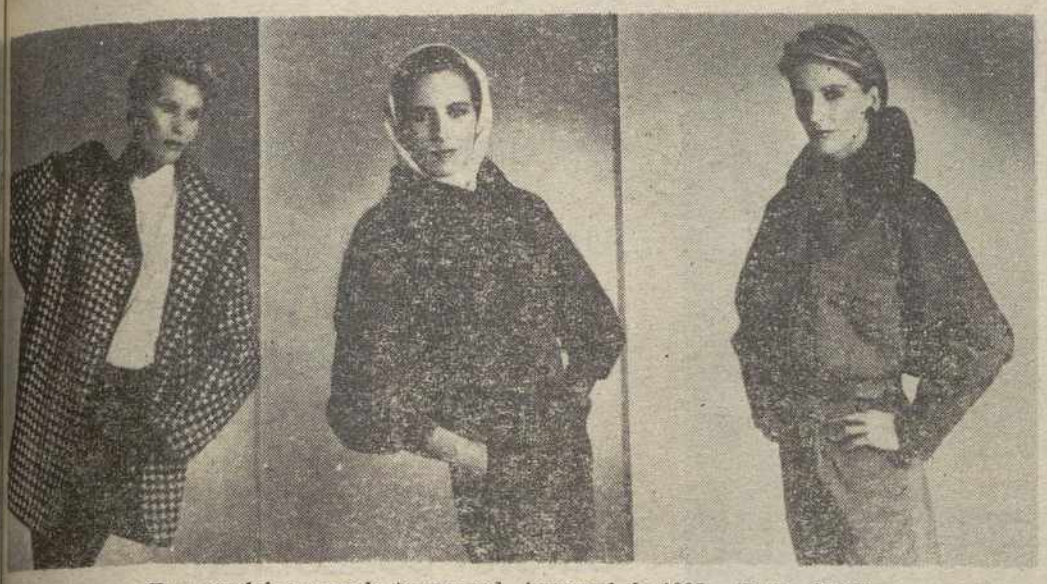

Tres modelos para la temporada invernal de 1985.—(Fotos EFE)

COORDINADOS QUE, CON POCAS PRENDAS, PERMITEN GRAN VARIEDAD EN EL VESTUARIO

Siguen los hombros marcados, la figura se estiliza y los bajos se acercan a los tobillos

LOS BOLSOS SON SUPERAMPLIOS Y PRACTICOS, LOS ACCESORIOS TREMENDAMENTE ESPECTACULARES

PRACTICA, COMODA Y ELEGANTE: LA MODA INVERNAL DEL 85

El calendario, el reloj, la caída de la hoja y muchas cosas más, nos hacen tener bien presente la llegada del invierno y con él la necesidad de cambiar el tono de nuestro guardarropa de acuerdo con la temperatura y las nuevas tendencias de cada temporada... La moda para este año ha tenido muy en cuenta las necesidades de la mujer actual, su estilo de vida y su dinámica. De ahí que podamos encontrar en todas las sugerencias. un gran abanico de elecciones y posibilidades. Es una moda que está cada vez más en la calle, se ve y se nota.

MODELOS PARA CUALQUIER HORA Y LUGAR

Rodier, con su gran experiencia dentro de la venta internacional, ha lanzado una línea con modelos para cualquier circunstancia, situación o formas de vida en diferentes países. Se trata sobre todo de una moda práctica, porque está ideada para hacer conjuntos, es decir, coordinados que con pocas prendas permiten una gran variedad en el vestuario. Piezas que además de poderse utilizar varias temporadas, conjugan los colores y los tejidos en una silueta más larga, y sobre todo más femenina. Y es que aún siguiendo con el acento en los hombros, la figura ha perdido la voluminosidad de otras temporadas para alargar las faldas a los 69 cms. y a los 72 cms., e incluso a los 100 cms. de largo para los vestidos. En medio de todo, destaca una característica importante, la gran cantidad de detalles en el corte de las prendas.

La paleta de colores es algo menos sobria y los negros se han visto reemplazados por tonalidades grises y colores como los marrones y los azul marino. Los tonos neutros por su parte, se han visto alegrados con la presencia en las combinaciones de los laca. Los tejidos, siguiendo la tendencia ecológica imperante, son básicamente materias naturales y dentro de este capítulo cabe resaltar una fuerte presencia de los algodones en invierno.

Una vez más Rodier ha vuelto a presentar una gran gama de elecciones. Así la vida urbana se viste con el punto jersey a base de túnicas y, cardigans largos sobre faldas hendidas que se plasman en una línea suave y flexible, larga y adelgazante. La tendencia deportiva, basada en un confort diario, ha hecho uso de pullovers gruesos en patchwork de puntos y relieves, de sweatshirts en punto jersey de algodón, de camiseros en franela y en pantalones y faldas en satén de color con poliester, en franela pura lana e incluso tweed.

Las capas, abrigos o chaquetas, haciendo conjunto con gorros y echarpes, se presentan en tejidos de hilo pura lana y el sport para la ciudad se viste con materias de siempre: la franela, el príncipe de Gales, la pana de lana y una mezcla de cachemira y lana para trajes sastres, capas y chaquetas.

Por último cabe señalar la tendencia más «vestida» de todas que aporta conjuntos para cualquier ocasión. Para la tarde, silueta larga y hendida, para el mediodía, pana aterciopelada algo más sofisticada y para la noche, un super-cardigan ajustado, plisado donde se mezclan la angora y la pana aterciopelada. Los tonos brillantes y sobre todo la tendencia al dorado configuran los accesorios.

UN CLASICISMO INNOVADOR

Alfredo Caral ha mostrado una colección sobre todo intemporal, porque sus modelos surgen de la investigación sobre premisas clásicas y siempre elegantes. Se trata, pues, de una muestra que puede llevarse hoy y el año que viene, cuidada al máximo detalle.

El sport se presenta con distintos volúmenes y en tres tendencias diferenciadas. Una de inspiración japonesa, otra que recrea la elegancia de los años cincuenta y una tercera que aporta seguridad y dinamismo. Todo ello vestido en materiales como el cheviot, jacquard, Tweed y lana otorgando máxima importancia a los accesorios.

La tarde acentúa la figura femenina, las curvas se imponen sobre la recta y los volúmenes por lo tanto dejan de ser rígidos para dar paso a una línea sinuosa, suave y flexible. Las sedas, los creps, los satenes y las lanas adoptan formas drapeadas que envuelven el cuerpo o vuelan en lazadas asimétricas. Es una tendencia de gran movimiento y caída sobre todo por la calidad del tejido que se presenta en tonos brillantes.

La noche es tremendamente sofisticada, haciéndonos recordar los años dorados de Hollywood. También aquí hay que diferenciar los estilos. Uno con neto sabor hispánico cuyo principal protagonista es el tejido, bellísimas organzas bordadas y suntuosos encajes que adoptan una línea muy femenina. La espectacularidad se basa en un corte audaz con unos increíbles lamés acerados.

Los bolsos y los accesorios obran verdadera importancia sobre todo porque saltan a la vista. Se presentan con grandes volúmenes y mientras los primeros se vuelven superprácticos, los segundos, tremendamente ornamentales y espectaculares. También siguen esta tendencia los sombreros, que con plumas, tules y pedrería se conjugan entre sí dando como resultado un tocado muy sofisticado.

ITALIA EN EL MERCADO HISPANO

La moda italiana, que como la francesa goza de gran prestigio en el mundo entero por su calidad y sus innovaciones, se presentó en Madrid de manos de una de sus casas más representativas hoy día. Byblos se va introduciendo poco a poco en mercados exteriores y el español es uno de sus objetivos. De ahí que mostrara su colección de cara a la presente temporada con su diseñador a la cabeza.

Pudimos apreciar una moda dirigida sobre todo a la mujer entre los 20 y los 40 años, muy vanguardista, muy cómoda y muy consecuente con los tiempos que corren. Se trata de una línea amplia en los abrigos y las faldas, con hombros muy marcados y largos hasta los tobillos. Es sinuosa en los géneros de punto y muy masculinizada en chaquetas y pantalones.

Acompañadas de medias de lana y zapatos planos, vimos unas creaciones cuyos colores sobresalientes fueron los marrones y grises en diversas gamas despuntando un brote de luz con el tono blanco-crema. Hubo sobre todo gran profusión de detalles en las prendas: abrigos de grandísimas solapas, bolsillos de parche, trabillas en la espalda y vueltas en las mangas. Jerseys con motivos en relieve, con un largo que roza casi la rodilla y un elástico de hasta 30 cms. de largo. Pantalones de talle alto, con varias pinzas a la cintura, grandes trabillas en la espalda, vueltas en los bajos que se vuelven casi pitillo. Faldas largas, casi tobilleras con tablones asimétricos. Blusas que recuerdan un poco al tiempo de nuestras abuelas con cuellos muy cerrados y canesús también tanto en la espalda como en el delantero.

Por MARINA RUIZ

Servicios Especiales EFE

M.C.D.2022

LA MODA ITALIANA AMENAZA A LA FRANCESA

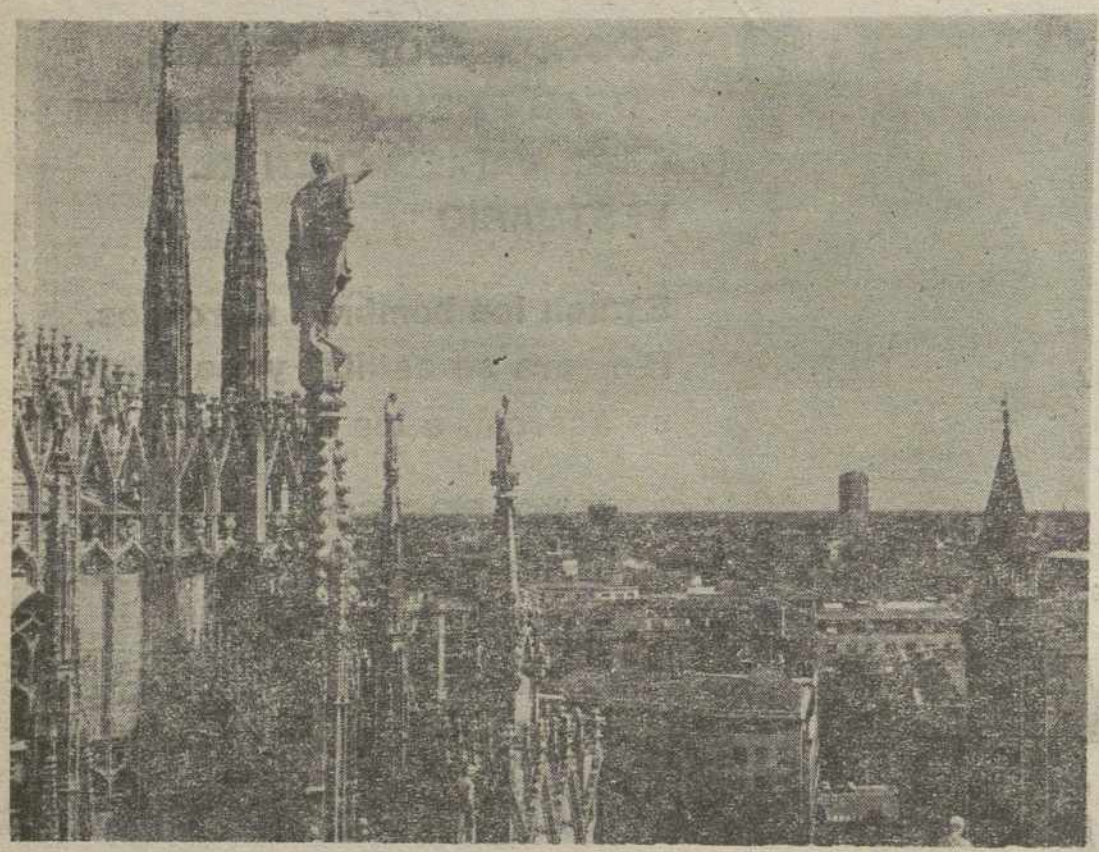

La ciudad de Milán es, por su industria, la primera ciudad italiana en la moda que está ha-haciendo fuerte competencia a la francesa. — (Foto EFE)

INFRAESTRUCTURA TEXTIL, MANO DE OBRA ABUNDANTE Y UN GRUPO DE DISEÑADORES

UN PARAISO, POBLADO POR COSTUREROS QUE PRACTICAN UN OFICIO TRASMITIDO POR SUS ABUELOS

LA PRIMERA PRESENTACION DE UNA COLECCION ITALIANA TUVO LUGAR HACE 30 AÑOS EN EL PALAZZO PITTI

El trono de la moda en el vestir se encuentra inamovible en París, y eso desde que Napoleón era cadete. O antes. Contra este axioma luchan modistas de otros países, también desde siempre. Es natural. Periódicamente se anuncia que el centro internacional de la moda se ha desplazado a tal o cual capital, sin que tal anuncio altere en absoluto la cifra de ventas de los grandes «couturiers» de la orilla derecha del Sena, a su paso por París.

Sin embargo, y aunque aún sea demasiado pronto para entonar aquello de: «Le est mort ¡Vive le Roi!», hace ya algunos años que esos grandes «couturiers» siguen de cerca y con un si es no es de aprensión la evolución de la industria de la moda en Milán, la gran ciudad industrial del norte de Italia. En efecto, ésta pudiera ser la primera vez que se juntan en el mismo lugar los tres factores indispensables para esta industria: una infraestructura textil —tradicional en el área milanesa—, mano de obra abundante y no demasiado cara y, por supuesto, un grupo no muy numéroso, pero de sobrada calidad, de diseñadores con gusto refinado y visión empresarial.

Incluso la chovinista prensa francesa ha empezado a dar la alarma «Le Monde», el prestigioso diario parisino, ha insinuado ya que Milán pudiera ser en breve «la meca de la moda femenina». Cifras cantan: las exportaciones italianas del sector durante 1983 alcanzaron la respetable cifra de 4.500 millones de dólares, un 17 por 100 más que en el año anterior. Algo de qué preocupar a los grandes de la moda francesa.

EL «PRET-A-PORTER» ARROLLA

La pequeña ironía que se permite la historia, en este caso concreto es que parte de esta nueva prosperidad se la deben los italianos a los franceses. En efecto, cuando hace unos años arrolló el «pret-a-porter», los diseñadores franceses, enfrentados con una considerable ampliación de producción en un país con escasa y muy cara mano de obra especializada, se percataron de que el norte de Italia era una especie de paraíso, poblado por cientos de miles de habilísimos costureros y costureras que practican un oficio trasmitido por sus abuelos, de generación en generación. No hay que olvidar la importancia que tiene en el norte de Italia, desde hace siglos, la industria textil. Ni tampoco que fue Italia la que, tras el regreso de Marco Polo, introdujo la sede en Europa, a partir del siglo XV. Los modistas franceses iniciaron así una costumbre que habría, andando el tiempo, de volverse contra ellos: la de llevar sus diseños y patrones a los corteses y eficaces lombardos que, además, resultaban mucho más baratos que los franceses. Así fueron aprendiendo el oficio.

Uno de los primeros en espabilar fue el diseñador Missoni, que presentó su colección anual en Estados Unidos en la temporada 1968-69. Un precursor. Otros siguieron. Giorgio Armandi, Gianni Versace. Nino Cerruti son sólo algunos de los nombres que hoy d mandan en la gran costur tanto en su versión sólo pa millonarios como en el «pre a-porter», que ha significa verdaderamente el auge de moda, convirtiendo en una i dustria a lo que hasta entonces, no pasaba de ser una a tesanía. Cara, pero artesan

DE MILAN A PARIS, Y VUELTA

Hay que poner de relie que, respetuosos con la trad ción, muchos maestros italia nos comenzaron su carrera con la humildad debida en es oficio con sumos sacerdotes en el mismo Vaticano —¿po qué siempre la Meca?— de moda, en París. Así, Nino Cerruti, que puso hace años «boutique» en París, en el céntrico distrito de La Madeleine. Otros, sin embargo, han preferido no pasar de Milán. Es el caso, por ejemplo, de Krizia y Missoni, asimismo dos primeras fila. No hay que olvidar en esta enumeración a Gianfranco Ferre, quien de diseñador para el industrial boloñés Franco Mattiolo pasó a la primera fila del diseño de modas, tras una campaña publicitaria, la más importante en su género hasta ahora, financiada por su antiguo empresario.

La iniciativa privada, por otra parte, reconoce el esfuerzo que, a nivel oficial, se ha hecho para ayudarla. En efecto, la colaboración con distintos organismos relacionados con la administración ha permitido importantes realizaciones, como la reciente exposición en la suntuosa villa Borghese, en Roma. Pero, sobre todo, la muy importante Modit, el salón anual de la moda, en Milán, con cuatro días de duración, que el año pasado alcanzó cifras récord, con 250 productores y 21.000 compradores. De ellos, los extranjeros superaron en un 38 por 100 a los de 1982.

La primera presentación al público de una colección italiana de moda tuvo lugar hace unos 30 años. Tuvo el marco más esplendoroso que pensarse pudiera: el propio Palazzo Pitti, en Florencia. No obstante, su repercusión a nivel internacional fue prácticamente nula. Ha sido un camino largo y áspero, pero, para los miles de trabajadores de las prósperas industrias de la moda, lo peor ya ha pasado.

Por Juan Ramón DE LA CRUZ

Servicios Especiales EPE

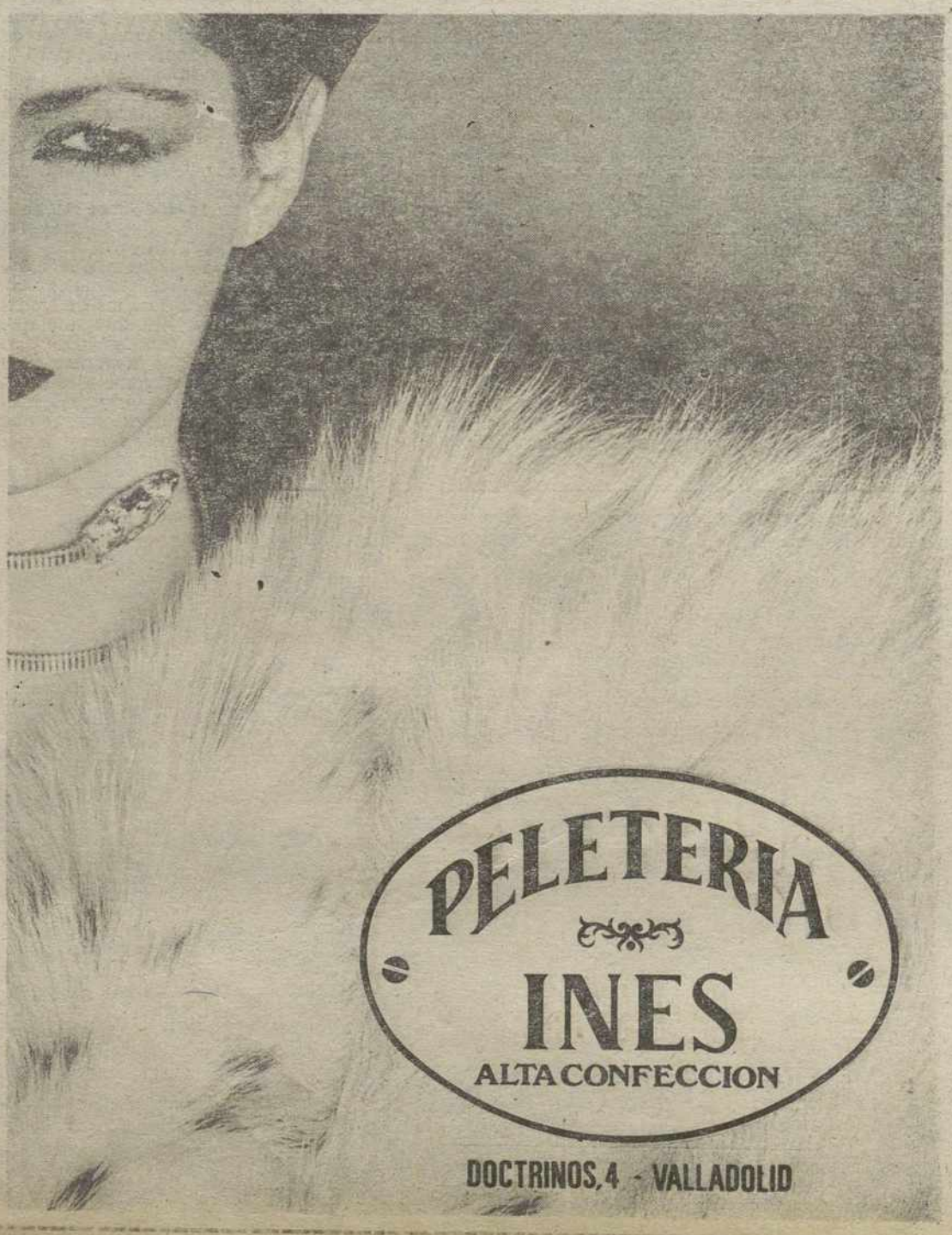

M.C.D.2022

Números	Pesetas
33470	125000
33471	125000
33476. t	125000
33493. t	125000
33493. t	125000
33544	125000
33576. t	125000
33593. t	125000
33593. t	125000
33625	125000
33676. t	125000
33689	125000
33693. t	125000
33693. t	125000
33703	125000
33719	125000
33735	125000
33737	125000
33748	125000
33776. t	125000
33793. t	125000
33793. t	125000
33804	125000
33825	125000
33837	125000
33876. t	125000
33893. t	125000
33893. t	125000
33921	125000
33965	125000
33968	125000
33976. t	125000
33993. t	125000
33993. t	125000
Treinta y cuatro mil	
34018	125000
34021	125000
34068	125000
34076. t	125000
34093. t	125000
34093. t	125000
34102	125000
34175	125000
34176. t	125000
34193. t	125000
34193. t	125000
34194	125000
34219	125000
34238	125000
34252	125000
34276. t	125000
34293. t	125000
34293. t	125000
34376. t	125000
34393. t	125000
34393. t	125000
34404	125000
34409	125000
34476. t	125000
34493. t	125000
34493. t	125000
34501	125000
34513	125000
34554	125000
34558	125000
34573	125000
34576. t	125000

Números	Pesetas
35888	125000
35891	125000
35892	125000
35893. t	125000
35893. t	125000
35906	125000
35976. t	125000
35979	125000
35993. t	125000
35993. t	125000
Treinta y seis mil	
36025	125000
36067	125000
36076. t	125000
36093. t	125000
36093. t	125000
36099	125000
36137	125000
36141	125000
36176. t	125000
36184	125000
36193. t	125000
36193. t	125000
36207	125000
36250	125000
36253	125000
36276. t	125000
36293. t	125000
36293. t	125000
36327	125000
36376. t	125000
36378	125000
36380	125000
36393. t	125000
36393. t	125000
36476. t	125000
36478	125000
36487	125000
36493. t	125000
36493. t	125000
36521	125000
36550	125000
36576. t	125000
36581	125000
36593. t	125000
36593. t	125000
36620	125000
36634	125000
36676. t	125000
36693. t	125000
36693. t	125000
36776. t	125000
36793. t	125000
36793. t	125000
36802	125000
36815	125000
36824	125000
36876. t	125000
36893. t	125000
36893. t	125000
36915	125000
36930	125000
36937	125000
36976. t	125000
36993. t	125000
36993. t	125000

Números	Pesetas
38193. t	125000
38193. t	125000
38224	125000
38231	125000
38234	125000
38252	125000
38267	125000
38270	125000
38271	125000
38276. t	125000
38293. t	125000
38293. t	125000
38297	125000
38334	125000
38367	125000
38376. t	125000
38393. t	125000
38393. t	125000
38457	125000
38476. t	125000
38492	125000
38493. t	125000
38493. t	125000
38539	125000
38576. t	125000
38593. t	125000
38593. t	125000
38595	125000
38597	125000
38599	125000
38643	125000
38654	125000
38661	125000
38669	125000
38676. t	125000
38693. t	125000
38693. t	125000
38710	125000
38776. t	125000
38793. t	125000
38793. t	125000
38819	125000
38844	125000
38876. t	125000
38893. t	125000
38893. t	125000
38923	125000
38930	125000
38934	125000
38949	125000
38976. t	125000
38978	125000
38982	125000
38993. t	125000
38993. t	125000
Treinta y nueve mil	
39006	125000
39055	125000
39076. t	125000
39093. t	125000
39093. t	125000
39113	125000
39157	125000
39175	125000
39176. t	125000
39193. t	125000

Números	Pesetas
40476. t	125000
40493. t	125000
40493. t	125000
40501	125000
40502	125000
40576. t	125000
40593. t	125000
40593. t	125000
40594	125000
40676. t	125000
40693. t	125000
40693. t	125000
40714	125000
40734	125000
40749	125000
40776. t	125000
40778	125000
40793. t	125000
40793. t	125000
40838	125000
40876. t	125000
40879	125000
40893. t	125000
40893. t	125000
40902	125000
40905	125000
40976. t	125000
40993. t	125000
40993. t	125000
41003	125000
41038	125000
41076. t	125000
41090	125000
41093. t	125000
41093. t	125000
41135	125000
41176. t	125000
41193. t	125000
41193. t	125000
41207	125000
41276. t	125000
41293. t	125000
41293. t	125000
41307	125000
41340	125000
41346	125000
41376. t	125000
41390	125000
41393. t	125000
41393. t	125000
41411	125000
41432	125000
41476. t	125000
41493. t	125000
41493. t	125000
41499	125000
41563	125000
41576. t	125000
41593. t	125000
41593. t	125000
41618	125000
41621	125000
41676. t	125000
41692	125000
41693. t	125000

Números	Pesetas
42912	125000
42917	125000
42953	125000
42954	125000
42975	125000
42976. t	125000
42993. t	125000
42993. t	125000
Cuarenta y tres mil	
43050	125000
43076. t	125000
43093. t	125000
43093. t	125000
43133	125000
43176. t	125000
43193. t	125000
43193. t	125000
43202	125000
43204	125000
43205	125000
43261	125000
43276. t	125000
43277	125000
43290	125000
43293. t	125000
43293. t	125000
43303	125000
43376. t	125000
43393. t	125000
43393. t	125000
43401	125000
43408	125000
43453	125000
43474	125000
43476. t	125000
43480	125000
43486	125000
43493. t	125000
43493. t	125000
43533	125000
43576. t	125000
43593. t	125000
43593. t	125000
43615	125000
43676. t	125000
43681	125000
43684	125000
43693. t	125000
43693. t	125000
43776. t	125000
43793. t	125000
43793. t	125000
43824	125000
43872	125000
43876. t	125000
43893. t	125000
43893. t	125000
43898	125000
43935	125000
43976. t	125000
43993. t	125000
43993. t	125000
43995	125000
Cuarenta y cuatro mil	
44018	125000

Números	Pesetas
45257	125000
45261	125000
45265	125000
45276. t	125000
45279	125000
45293. t	125000
45293. t	125000
45351	125000
45369	125000
45376. t	125000
45383	125000
45393. t	125000
45393. t	125000
45410	125000
45413	125000
45433	125000
45476. t	125000
45482	125000
45493. t	125000
45493. t	125000
45501	125000
45511	125000
45558	125000
45563	125000
45576. t	125000
45582	125000
45593. t	125000
45593. t	125000
45676. t	125000
45686	125000
45693. t	125000
45693. t	125000
45702	125000
45726	125000
45776. t	125000
45792	125000
45793. t	125000
45793. t	125000
45855	125000
45867	125000
45876. t	125000
45893. t	125000
45893. t	125000
45976. t	125000
45982	125000
45986	125000
45993. t	125000
45993. t	125000
45994	125000
Cuarenta y seis mil	
46018	125000
46033	125000
46068	125000
46074	125000
46076. t	125000
46093. t	125000
46093. t	125000
46103	125000
46123	125000
46176. t	125000
46193. t	125000
46193. t	125000
46258	125000
46276. t	125000
46293. t	125000

Números	Pesetas
47622	125000
47626	125000
47641	125000
47676. t	125000
47680	125000
47693. t	125000
47693. t	125000
47776. t	125000
47793. t	125000
47793. t	125000
47849	125000
47850	125000
47863	125000
47876. t	125000
47878	125000
47893. t	125000
47893. t	125000
47901	125000
47939	125000
47976. t	125000
47993. t	125000
47993. t	125000
Cuarenta y ocho mil	
48003	125000
48005	125000
48050	125000
48070	125000
48076. t	125000
48093. t	125000
48093. t	125000
48148	125000
48157	125000
48176. t	125000
48193. t	125000
48193. t	125000
48241	125000
48243	125000
48245	125000
48276. t	125000
48293. t	125000
48293. t	125000
48295	125000
48344	125000
48376. t	125000
48393. t	125000
48393. t	125000
48476. t	125000
48493. t	125000
48493. t	125000
48566	125000
48576. t	125000
48593. t	125000
48593. t	125000
48657	125000
48676. t	125000
48693. t	125000

Números	Pesetas
49993. t	125000
49993. t	125000
Cincuenta mil	
50001. c	125000
50002. c	125000
50003. c	125000
50004. c	125000
50005. c	125000
50006. c	125000
50007. c	125000
50008. c	125000
50009. c	125000
50010. c	125000
50011. c	125000
50012. c	125000
50013. c	125000
50014. c	125000
50015. c	125000
50016. c	125000
50017. c	125000
50018. c	125000
50019. c	125000
50020. c	125000
50021. c	125000
50022. c	125000
50023. c	125000
50024. c	125000
50025. c	125000
50026. c	125000
50027	125000
50027. c	125000
50028	125000
50028. c	125000
50029. c	125000
50030. c	125000
50031. c	125000
50032. c	125000
50033. c	125000
50034. c	125000
50035. c	125000
50036. c	125000
50037. c	125000
50038. c	125000
50039. c	125000
50040. c	125000
50041. c	125000
50042. c	125000
50043. c	125000
50044. c	125000
50045. c	125000
50046. c	125000
50047. c	125000
50048. c	125000
50049. c	125000
50050. c	125000
50051. c	125000

Números	Pesetas
50293. t	125000
50293. t	125000
50320	125000
50376. t	125000
50390	125000
50393. t	125000
50393. t	125000
50411	125000
50430	125000
50436	125000
50469	125000
50476. t	125000
50493. t	125000
50493. t	125000
50543	125000
50573	125000
50576. t	125000
50593. t	125000
50593. t	125000
50676. t	125000
50677	125000
50693. t	125000
50693. t	125000
50765	125000
50776. t	125000
50793. t	125000
50793. t	125000
50809	125000
50823	125000
50876. t	125000
50893. t	125000
50893. t	125000
50924	125000
50976. t	125000
50992	125000
50993. t	125000
50993. t	125000
Cincuenta y un mil	
51034	125000
51040	125000
51069	125000
51076. t	125000
51093. t	125000
51093. t	125000
51123	125000
51176. t	125000
51193. t	125000
51193. t	125000
51228	125000
51233	125000
51238	125000
51276. t	125000
51293. t	125000
51293. t	125000
51319	125000
51360	125000

Números	Pesetas
52757	125000
52776. t	125000
52793. t	125000
52793. t	125000
52859	125000
52876. t	125000
52893. t	125000
52893. t	125000
52951	125000
52954	125000
52973	125000
52976. t	125000
52981	125000
52993. t	125000
52993. t	125000
Cincuenta y tres mil	
53036	125000
53041	125000
53076. t	125000
53093. t	125000
53093. t	125000
53094	125000
53107	125000
53176. t	125000
53181	125000
53192	125000
53193. t	125000
53193. t	125000
53227	125000
53276. t	125000
53293. t	125000
53293. t	125000
53363	125000
53376. t	125000
53380	125000
53393. t	125000
53393. t	125000
53423	125000
53476. t	125000
53493. t	125000
53493. t	125000
53576. t	125000
53593. t	125000
53593. t	125000
53624	125000
53630	125000
53655	125000
53668	125000
53676. t	125000
53689	125000
53693. t	125000
53693. t	125000
53776. t	125000
53793. t	125000
53793. t	125000
53828	125000
53872	125000
53876. t	125000
53893. t	125000
53893. t	125000
53924	125000
53969	125000
53976. t	125000
53985	125000
53993. t	125000

Números	Pesetas
55251	125000
55276. t	125000
55293. t	125000
55293. t	125000
55350	125000
55362	125000
55376. t	125000
55393. t	125000
55393. t	125000
55474	125000
55476	125000
55476. t	125000
55493. t	125000
55493. t	125000
55576. t	125000
55593. t	125000
55593. t	125000
55596	125000
55598	125000
55604	125000
55669	125000
55672	125000
55676. t	125000
55693. t	125000
55693. t	125000
55701. c	125000
55702. c	125000
55703. c	125000
55704. c	125000
55705. c	125000
55706. c	125000
55707. c	125000
55708. c	125000
55709. c	125000
55710. c	125000
55711. c	125000
55712. c	125000
55713. c	125000
55714. c	125000
55715. c	125000
55716. c	125000
55717. c	125000
55718. c	125000
55719. c	125000
55720. c	125000
55721. c	125000
55722. c	125000
55723. c	125000
55724. c	125000
55725. c	125000
55726. c	125000
55727. c	125000
55728. c	125000
55729. c	125000
55730. c	125000
55731. c	125000
55732. c	125000
55733. c	125000
55734. c	125000
55735. c	125000
55736. c	125000
55737. c	125000
55738. c	125000
55739. c	125000
55740. c	125000
55741. c	125000
55742. c	125000
55743. c	125000

Números	Pesetas
55893. t	125000
55893. t	125000
55904	125000
55951	125000
55958	125000
55976. t	125000
55980	125000
55993. t	125000
55993. t	125000
Cincuenta y seis mil	
56076. t	125000
56093. t	125000
56093. t	125000
56166	125000
56176. t	125000
56193. t	125000
56193. t	125000
56213	125000
56276. t	125000
56293. t	125000
56293. t	125000
56360	125000
56374	125000
56376. t	125000
56393. t	125000
56393. t	125000
56474	125000
56476. t	125000
56493. t	125000
56493. t	125000
56576. t	125000
56578	125000
56593. t	125000
56593. t	125000
56617	125000
56627	125000
56630	125000
56645	125000
56676. t	125000
56693. t	125000
56693. t	125000
56736	125000
56750	125000
56776. t	125000
56790	125000
56793. t	125000
56793. t	125000
56802	125000
56836	125000
56857	125000
56874	125000
56876. t	125000
56893. t	125000
56893. t	125000
56976. t	125000
56993. t	125000
56993. t	125000
Cincuenta y siete mil	
57076. t	125000
57093. t	125000
57176. t	125000
57179	125000
57193. t	125000

Números	Pesetas
58425	125000
58443	125000
58448	125000
58476. t	125000
58481	125000
58493. t	125000
58493. t	125000
58523	125000
58576. t	125000
58593. t	125000
58593. t	125000
58624	125000
58658	125000
58676. t	125000
58693. t	125000
58693. t	125000
58698	125000
58776. t	125000
58793. t	125000
58793. t	125000
58802	125000
58808	125000
58843	125000
58876. t	125000
58884	125000
58893. t	125000
58893. t	125000
58976. t	125000
58984	125000
58993. t	125000
58993. t	125000
Cincuenta y nueve mil	
59076. t	125000
59082	125000
59093. t	125000
59093. t	125000
59107	125000
59120	125000
59137	125000
59154	125000
59176. t	125000
59189	125000
59193. t	125000
59193. t	125000
59200	125000
59217	125000
59229	125000
59276. t	125000
59289	125000
59293. t	125000
59293. t	125000
59356	125000
59362	125000
59376. t	125000
59393. t	125000
59393. t	125000
59425	125000
59448	125000
59476. t	125000
59493. t	125000
59493. t	125000
59561	125000
59576. t	125000
59593. t	125000

Números	Pesetas
60893. t	125000
60893. t	125000
60928	125000
60976. t	125000
60993. t	125000
60993. t	125000
Sesenta y un mil	
61021	125000
61057	125000
61076. t	125000
61093. t	125000
61093. t	125000
61153	125000
61157	125000
61166	125000
61176. t	125000
61177	125000
61193. t	125000
61193. t	125000
61276. t	125000
61293. t	125000
61293. t	125000
61376. t	125000
61393. t	125000
61393. t	125000
61399	125000
61476. t	125000
61493. t	125000
61493. t	125000
61566	125000
61576. t	125000
61593. t	125000
61593. t	125000
61642	125000
61664	125000
61676. t	125000
61693. t	125000
61693. t	125000
61776. t	125000
61793. t	125000
61793. t	125000
61873	125000
61876. t	125000
61893. t	125000
61893. t	125000
61898	125000
61912	125000
61976. t	125000
61979	125000
61993. t	125000
61993. t	125000
Sesenta y dos mil	
62054	125000
62076. t	125000
62093. t	125000
62093. t	125000
62103	125000
62173	125000
62176. t	125000
62193. t	125000
62193. t	125000
62202	125000
62276. t	125000
62293. t	125000

Números	Pesetas
63493. t	125000
63493. t	125000
63513	125000
63542	125000
63548	125000
63551	125000
63576. t	125000
63585	125000
63593. t	125000
63593. t	125000
63634	125000
63651	125000
63659	125000
63660	125000
63676. t	125000
63686	125000
63693. t	125000
63693. t	125000
63716	125000
63757	125000
63764	125000
63776. t	125000
63793. t	125000
63793. t	125000
63815	125000
63838	125000
63876. t	125000
63893. t	125000
63893. t	125000
63911	125000
63976. t	125000
63982	125000
63993. t	125000
63993. t	125000
Sesenta y cuatro mil	
64011	125000
64057	6000000
64076. t	125000
64077	125000
64084	125000
64093. t	125000
64093. t	125000
64150	125000
64169	125000
64176. t	125000
64193. t	125000
64193. t	125000
64196	125000
64217	125000
64232	125000
64276. t	125000
64293. t	125000
64293. t	125000
64325	125000
64366	125000
64376. t	125000
64393. t	125000
64393. t	125000
64402	125000
64462	125000
64476. t	125000
64490	125000
64493. t	125000
64493. t	125000
64500	125000
64553	125000
64576. t	125000

LOS PREMIOS DE ESTE SORTEO

CADUCAN EL 21 DE MARZO DE 1985

M.C.D.2022

EL DIARIO PALENTINO - EL DIA DE PALENCIA

LOTERIA NACIONAL

SORTEO EXTRAORDINARIO DE NAVIDAD

Números	Pesetas
Decena	
00067	125000
00076. t	125000
00093. t	125000
00093. t	125000
00097	125000
Centena	
00115	125000
00124	125000
00143	125000
00176. t	125000
00193. t	125000
00193. t	125000
00222	125000
00226	125000
00238	125000
00256	125000
00276. t	125000
00287	125000
00293. t	125000
00293. t	125000
00294	125000
00328	125000
00333	125000
00376. t	125000
00377	125000
00378	125000
00393. t	125000
00393. t	125000
00433	125000
00476. t	125000
00493. t	125000
00493. t	125000
00548	125000
00576. t	125000
00593. t	125000
00593. t	125000
00600	125000
00619	125000
00646	125000
00676. t	125000
00693. t	125000
00693. t	125000
00776. t	125000
00793. t	125000
00793. t	125000
[illegible]	[illegible]
Mil	
02167	125000
02176. t	125000
02193. t	125000
02193. t	125000
02213	125000
02252	125000
02256	125000
02276. t	125000
02293. t	125000
02293. t	125000
02299	125000
02336	125000
02376. t	125000
02393. t	125000
02393. t	125000
02476. t	125000
02484	125000
02493. t	125000
02493. t	125000
02506	125000
02516	125000
02547	125000
02568	125000
02576. t	125000
02593. t	125000
02593. t	125000
02601	125000
02676. t	125000
02682	125000
02686	125000
02693. t	125000
02693. t	125000
02717	125000
02768	125000
02776. t	125000
02793. t	125000
02793. t	125000
02832	125000
02862	125000
02869	125000
02876. t	125000
02879	125000
02893. t	125000
02893. t	125000
02921	125000
02955	125000
02976. t	125000
02982	125000
02993. t	125000
02993. t	125000
[illegible]	[illegible]
03107	125000
03125	125000
03174	125000
04393. t	125000
04393. t	125000
04414	**25000000**
04426	125000
04476	125000
04476. t	125000
04493. t	125000
04493. t	125000
04523	125000
04535	125000
04543	125000
04576. t	125000
04584	125000
04593. t	125000
04593. t	125000
04625	125000
04676. t	125000
04693. t	125000
04693. t	125000
04714	125000
04732	125000
04765	125000
04769	125000
04776. t	125000
04793. t	125000
04793. t	125000
04800	125000
04840	125000
04873	125000
04876. t	125000
04893. t	125000
04893. t	125000
04917	125000
04925	125000
04936	125000
04940	125000
04976. t	125000
04993. t	125000
04993. t	125000
Cinco mil	
05001	125000
05006	125000
05019	125000
05036	125000
05052	125000
05076. t	125000
05093. t	125000
05093. t	125000
[illegible]	[illegible]
05340	125000
05352	125000
05376. t	125000
06776. t	125000
06793. t	125000
06793. t	125000
06794	125000
06837	125000
06876. t	125000
06893. t	125000
06893. t	125000
06909	125000
06976. t	125000
06993. t	125000
06993. t	125000
Siete mil	
07076. t	125000
07093. t	125000
07093. t	125000
07117	125000
07136	125000
07159	125000
07176. t	125000
07181	125000
07193. t	125000
07193. t	125000
07207	125000
07209	125000
07253	125000
07276. t	125000
07293. t	125000
07293. t	125000
07326	125000
07340	125000
07375	125000
07376. t	125000
07393. t	125000
07393. t	125000
07452	125000
07476	125000
07476. t	125000
07493. t	125000
07493. t	125000
07559	125000
07576. t	125000
07582	125000
07593. t	125000
07593. t	125000
07615	125000
07631	125000
07674	125000
[illegible]	[illegible]
07876. t	125000
07893. t	125000
07893. t	125000
09281	125000
09293. t	125000
09293. t	125000
09351	125000
09376. t	125000
09393. t	125000
09393. t	125000
09468	125000
09469	125000
09476. t	125000
09493. t	125000
09493. t	125000
09569	125000
09576. t	125000
09593. t	125000
09593. t	125000
09641	125000
09676. t	125000
09693. t	125000
09693. t	125000
09703	125000
09737	125000
09749	125000
09751	125000
09763	125000
09776. t	125000
09779	125000
09793. t	125000
09793. t	125000
09796	125000
09828	125000
09876. t	125000
09893. t	125000
09893. t	125000
09923	125000
09945	125000
09948	125000
09976. t	125000
09993. t	125000
09993. t	125000
09997	125000
Diez mil	
10076. t	125000
10093. t	125000
10093. t	125000
10106	125000
10133	125000
[illegible]	[illegible]
10393. t	125000
10393. t	125000
11496	125000
11506	125000
11509	125000
11563	125000
11576. t	125000
11593. t	125000
11593. t	125000
11608	125000
11628	125000
11676. t	125000
11693. t	125000
11693. t	125000
11734	125000
11776. t	125000
11793. t	125000
11793. t	125000
11876. t	125000
11893. t	125000
11893. t	125000
11938	125000
11963	125000
11976. t	125000
11993. t	125000
11993. t	125000
11996	125000
11999	125000
Doce mil	
12003	125000
12076. t	125000
12093. t	125000
12093. t	125000
12134	125000
12176	125000
12176. t	125000
12186	125000
12193. t	125000
12193. t	125000
12245	125000
12261	125000
12276. t	125000
12293. t	125000
12293. t	125000
12314	125000
12362	125000
12372	125000
12376. t	125000
12393. t	125000
[illegible]	[illegible]
12693. t	125000
12693. t	125000
13993. t	125000
13993. t	125000
Catorce mil	
14076. t	125000
14093	125000
14093. t	125000
14093. t	125000
14138	125000
14164	125000
14176. t	125000
14193. t	125000
14193. t	125000
14204	125000
14218	125000
14235	125000
14266	125000
14276. t	125000
14288	125000
14293. t	125000
14293. t	125000
14320	125000
14342	125000
14376. t	125000
14393. t	125000
14393. t	125000
14476. t	125000
14493. t	125000
14493. t	125000
14576. t	125000
14592	125000
14593. t	125000
14593. t	125000
14595	125000
14676. t	125000
14687	125000
14693. t	125000
14693. t	125000
14726	125000
14728	125000
14750	125000
14767	125000
14776. t	125000
14786	125000
14793. t	125000
14793. t	125000
14858	125000
14859	125000
[illegible]	[illegible]
14911	125000
14950	125000
16255	125000
16270	125000
16276. t	125000
16284	125000
16293. t	125000
16293. t	125000
16376. t	125000
16393	125000
16393. t	125000
16393. t	125000
16397	125000
16411	125000
16476. t	125000
16489	125000
16493. t	125000
16493. t	125000
16534	125000
16576. t	125000
16582	125000
16593. t	125000
16593. t	125000
16646	125000
16676. t	125000
16693. t	125000
16693. t	125000
16697	125000
16763	125000
16767	125000
16776. t	125000
16789	125000
16793. t	125000
16793. t	125000
16837	125000
16850	125000
16863	125000
16870	125000
16876. t	125000
16893. t	125000
16893. t	125000
16976. t	125000
16981	125000
16993. t	125000
16993. t	125000
Diecisiete mil	
17002	125000
17008	125000
17076. t	125000
[illegible]	[illegible]
17158	125000
17165	125000
17176. t	125000
17829. c	125000
17830. c	125000
17831	125000
17831. c	125000
17832. c	125000
17833. c	125000
17834. c	125000
17835. c	125000
17836. c	125000
17837. c	125000
17838. c	125000
17839. c	125000
17840. c	125000
17841. c	125000
17842. c	125000
17843. c	125000
17844. c	125000
17845. c	125000
17846. c	125000
17847. c	125000
17848. c	125000
17849. c	125000
17850. c	125000
17851. c	125000
17852. c	125000
17853. c	125000
17854. c	125000
17855. c	125000
17856. c	125000
17857. c	125000
17858. c	125000
17859. c	125000
17860. c	125000
17861. c	125000
17862. c	125000
17863. c	125000
17864. c	125000
17865. c	125000
17866. c	125000
17867. c	125000
17868. c	125000
17869. c	125000
17870. c	125000
17871. c	125000
17872. c	125000
17873. c	125000
17874. c	125000
17875. c	125000
17876. c	125000
[illegible]	[illegible]
17880. c	125000
17881. c	125000
18591	125000
18593. t	125000
18593. t	125000
18595	125000
18656	125000
18667	125000
18676. t	125000
18682	125000
18693. t	125000
18693. t	125000
18744	125000
18772	125000
18775	125000
18776. t	125000
18793. t	125000
18793. t	125000
18876. t	125000
18881	125000
18893. t	125000
18893. t	125000
18921	125000
18962	125000
18976. t	125000
18991	125000
18993. t	125000
18993. t	125000
Diecinueve mil	
19034	125000
19035	125000
19072	125000
19076. t	125000
19093. t	125000
19093. t	125000
19138	125000
19176. t	125000
19193. t	125000
19193. t	125000
19214	125000
19226	125000
19276. t	125000
19293. t	125000
19293. t	125000
19376. t	125000
19393. t	125000
19393. t	125000
19421	125000
19422	125000
[illegible]	[illegible]
19675	125000
19676. t	125000
20893. t	125000
20893. t	125000
20899	125000
20976. t	125000
20982	125000
20993. t	125000
20993. t	125000
Veintiún mil	
21012	125000
21076. t	125000
21093. t	125000
21093. t	125000
21095	125000
21105	125000
21176. t	125000
21193. t	125000
21193. t	125000
21226	125000
21249	125000
21257	125000
21276. t	125000
21293. t	125000
21293. t	125000
21297	125000
21300	125000
21318	125000
21376. t	125000
21393. t	125000
21393. t	125000
21476. t	125000
21493. t	125000
21493. t	125000
21549	125000
21576. t	125000
21583	125000
21593. t	125000
21593. t	125000
21651	125000
21676. t	125000
21687	125000
21693. t	125000
21693. t	125000
21714	125000
21727	125000
21776. t	125000
21793. t	125000
21793. t	125000
[illegible]	[illegible]
22127	125000
22176. t	125000
23537	125000
23576. t	125000
23593. t	125000
23593. t	125000
23629	125000
23676. t	125000
23692	125000
23693. t	125000
23693. t	125000
23706	125000
23739	125000
23749	125000
23776. t	125000
23783	125000
23793. t	125000
23793. t	125000
23823	125000
23876. t	125000
23878	125000
23893. t	125000
23893. t	125000
23895	125000
23906	125000
23910	125000
23931	125000
23939	125000
23948	125000
23956	125000
23976. t	125000
23993. t	125000
23993. t	125000
Veinticuatro mil	
24076. t	125000
24093. t	125000
24093. t	125000
24131	125000
24135	125000
24176. t	125000
24193. t	125000
24193. t	125000
24214	125000
24276. t	125000
24293. t	125000
24293. t	125000
24363	125000
24364	125000
24376. t	125000
[illegible]	[illegible]
24693. t	125000
24714	125000
26082	125000
26093. t	125000
26093. t	125000
26105	125000
26176. t	125000
26193. t	125000
26193. t	125000
26195	125000
26211	125000
26271	125000
26276. t	125000
26293. t	125000
26293. t	125000
26373	125000
26376. t	125000
26393. t	125000
26393. t	125000
26410	125000
26447	125000
26476. t	125000
26493. t	125000
26493. t	125000
26497	125000
26576. t	125000
26593. t	125000
26593. t	125000
26604	125000
26635	125000
26676. t	125000
26693. t	125000
26693. t	125000
26768	125000
26776. t	125000
26790	125000
26793. t	125000
26793. t	125000
26826	125000
26876. t	125000
26893. t	125000
26893. t	125000
26919	125000
26929	125000
26976. t	125000
26993. t	125000
26993. t	125000
Veintisiete mil	
[illegible]	[illegible]
27317	125000
27376. t	125000
28576. t	125000
28586	125000
28593. t	125000
28593. t	125000
28676. t	125000
28693. t	125000
28693. t	125000
28712	125000
28727	125000
28776. t	125000
28793. t	125000
28793. t	125000
28796	125000
28810	125000
28818	125000
28823	125000
28862	125000
28876. t	125000
28893. t	125000
28893. t	125000
28903	125000
28951	125000
28976. t	125000
28992	125000
28993. t	125000
28993. t	125000
Veintinueve mil	
29002	125000
29013	125000
29029	125000
29076. t	125000
29093. t	125000
29093. t	125000
29097	125000
29103	125000
29176. t	125000
29193. t	125000
29193. t	125000
29200	125000
29202	125000
29245	125000
29276. t	125000
29293. t	125000
29293. t	125000
29310	125000
29376. t	125000
[illegible]	[illegible]
29693. t	125000
29776. t	125000
31152	125000
31166	125000
31176. t	125000
31193. t	125000
31193. t	125000
31208	125000
31276. t	125000
31293. t	125000
31293. t	125000
31376. t	125000
31388	125000
31393. t	125000
31393. t	125000
31414	125000
31476. t	125000
31493. t	125000
31493. t	125000
31547	125000
31556	125000
31576. t	125000
31593. t	125000
31593. t	125000
31648	125000
31665	125000
31676. t	125000
31677	125000
31688	125000
31693. t	125000
31693. t	125000
31750	125000
31771	125000
31775	125000
31776. t	125000
31793. t	125000
31793. t	125000
31795	125000
31834	125000
31876. t	125000
31893. t	125000
31893. t	125000
31896	125000
31899	125000
31907	125000
31976. t	125000
31978	125000
31984	125000
31993. t	125000
31993. t	125000
[illegible]	[illegible]
32154	125000
32176. t	125000

M.C.D.2022

Mil

01012....125000
01017....125000
01055....125000
01070....125000
01076. t..125000
01093. t..125000
01093. t..125000
01101....125000
01104....125000
01176. t..125000
01185....125000
01193. t..125000
01193. t..125000
01276. t..125000
01293. t..125000
01293. t..125000
01307....125000
01311....125000
01326....125000
01359....125000
01367....125000
01375....125000
01376. t..125000
01393. t..125000
01393. t..125000
01416....125000
01435....125000
01438....125000
01444....125000
01476. t..125000
01477....125000
01493. t..125000
01493. t..125000
01550....125000
01568....125000
01570....125000
01576. t..125000
01593. t..125000
01593. t..125000
01641....125000
01676. t..125000
01693. t..125000
01693. t..125000
01711....125000
01743....125000
01776. t..125000
01786....125000
01793. t..125000
01793. t..125000
01797....125000
01856....125000
01872....125000
01876. t..125000
01893. t..125000
01893. t..125000
01963....125000
01976. t..125000
01993. t..125000
01993. t..125000
01999....**6000000**

Dos mil

02005....125000
02033....125000
02037....125000
02076. t..125000
02093. t..125000
02093. t..125000
02149....125000
03107....125000
03125....125000
03174....125000
03176. t..125000
03188....125000
03193. t..125000
03193. t..125000
03207....125000
03215....125000
03220....125000
03227....125000
03242....125000
03276. t..125000
03292....125000
03293. t..125000
03293. t..125000
03300....125000
03312....125000
03353....125000
03372....125000
03376. t..125000
03393....125000
03393. t..125000
03398....125000
03415....125000
03460....125000
03476. t..125000
03482....125000
03493. t..125000
03493. t..125000
03495....125000
03502....125000
03576. t..125000
03593....125000
03593. t..125000
03593. t..125000
03632....125000
03676. t..125000
03693. t..125000
03693. t..125000
03711....125000
03719....125000
03776. t..125000
03790....125000
03793. t..125000
03793. t..125000
03876. t..125000
03893. t..125000
03893. t..125000
03976. t..125000
03993. t..125000
03993. t..125000
03997....125000

Cuatro mil

04076. t..125000
04093. t..125000
04093. t..125000
04148....125000
04166....125000
04176. t..125000
04193. t..125000
04193. t..125000
04204....125000
04276. t..125000
04293. t..125000
04293. t..125000
04312....125000
04365....125000
04369....125000
04376. t..125000
04392....125000
05340....125000
05352....125000
05376. t..125000
05393. t..125000
05393. t..125000
05454....125000
05456....125000
05474....125000
05476. t..125000
05493. t..125000
05493. t..125000
05502....125000
05576. t..125000
05593. t..125000
05593. t..125000
05617....125000
05676. t..125000
05693. t..125000
05693. t..125000
05763....125000
05766....125000
05776. t..125000
05793. t..125000
05793. t..125000
05876. t..125000
05886....125000
05893. t..125000
05893. t..125000
05914....**6000000**
05959....125000
05976. t..125000
05993. t..125000
05993. t..125000

Seis mil

06076. t..125000
06093. t..125000
06093. t..125000
06176. t..125000
06193. t..125000
06193. t..125000
06204....125000
06242....125000
06245....125000
06276. t..125000
06293. t..125000
06293. t..125000
06324....125000
06328....125000
06344....125000
06351....125000
06376. t..125000
06393. t..125000
06393. t..125000
06459....125000
06476. t..125000
06493. t..125000
06493. t..125000
06496....125000
06505....125000
06511....125000
06524....125000
06536....125000
06562....125000
06576. t..125000
06593. t..125000
06593. t..125000
06646....125000
06676. t..125000
06693. t..125000
06693. t..125000
06773....125000
07870. t..125000
07893. t..125000
07893. t..125000
07963....125000
07976. t..125000
07984....125000
07993. t..125000
07993. t..125000

Ocho mil

08051....125000
08073....125000
08076. t..125000
08081....125000
08093. t..125000
08093. t..125000
08106....125000
08115....125000
08143....125000
08176. t..125000
08193. t..125000
08193. t..125000
08271....125000
08276. t..125000
08291....125000
08293. t..125000
08293. t..125000
08325....125000
08360....125000
08376. t..125000
08393. t..125000
08393. t..125000
08476. t..125000
08493. t..125000
08493. t..125000
08534....125000
08576. t..125000
08593. t..125000
08593. t..125000
08676. t..125000
08689....125000
08693. t..125000
08693. t..125000
08706....125000
08772....125000
08776. t..125000
08793. t..125000
08793. t..125000
08848....125000
08876. t..125000
08893. t..125000
08893. t..125000
08928....125000
08953....125000
08976. t..125000
08993. t..125000
08993. t..125000

Nueve mil

09021....125000
09038....125000
09056....125000
09076. t..125000
09093. t..125000
09093. t..125000
09139....125000
09176. t..125000
09193. t..125000
09193. t..125000
09276....125000
09276. t..125000
10376. t..125000
10393. t..125000
10393. t..125000
10415....125000
10431....125000
10476. t..125000
10493. t..125000
10493. t..125000
10559....125000
10561....125000
10566....125000
10576. t..125000
10593. t..125000
10593. t..125000
10618....125000
10624....125000
10640....125000
10660....125000
10676. t..125000
10693. t..125000
10693. t..125000
10701....125000
10776. t..125000
10784....125000
10793. t..125000
10793. t..125000
10799....125000
10805....125000
10825....125000
10831....125000
10860....125000
10876. t..125000
10892....125000
10893. t..125000
10893. t..125000
10901....125000
10921....125000
10976. t..125000
10993. t..125000
10993. t..125000

Once mil

11026....125000
11056....125000
11076. t..125000
11093. t..125000
11093. t..125000
11096....125000
11125....125000
11138....125000
11150....125000
11176. t..125000
11193. t..125000
11193. t..125000
11195....125000
11237....125000
11238....125000
11276. t..125000
11293. t..125000
11293. t..125000
11350....125000
11376. t..125000
11393. t..125000
11393. t..125000
11406....125000
11421....125000
11448....125000
11473....125000
11476. t..125000
11491....125000
11493. t..125000
11493. t..125000
12676. t..125000
12693. t..125000
12693. t..125000
12704....125000
12776. t..125000
12780....125000
12793. t..125000
12793. t..125000
12809....125000
12867....125000
12876. t..125000
12888....125000
12893. t..125000
12893. t..125000
12895....125000
12976. t..125000
12993. t..125000
12993. t..125000

Trece mil

13074....125000
13076. t..125000
13093. t..125000
13093. t..125000
13140....125000
13157....125000
13167....125000
13171....125000
13176. t..125000
13193. t..125000
13193. t..125000
13264....125000
13276. t..125000
13283....125000
13293. t..125000
13293. t..125000
13295....125000
13376. t..125000
13392....125000
13393. t..125000
13393. t..125000
13394....125000
13453....125000
13476. t..125000
13485....125000
13493. t..125000
13493. t..125000
13498....125000
13523....125000
13527....125000
13547....125000
13576. t..125000
13593. t..125000
13593. t..125000
13638....125000
13676. t..125000
13693. t..125000
13693. t..125000
13740....125000
13749....125000
13776. t..125000
13780....125000
13793. t..125000
13793. t..125000
13876. t..125000
13879....125000
13893. t..125000
13893. t..125000
13964....125000
13966....125000
13976. t..125000
13984....125000
14893. t..125000
14911....125000
14950....125000
14976. t..125000
14993. t..125000
14993. t..125000

Quince mil

15076. t..125000
15093. t..125000
15093. t..125000
15176. t..125000
15193. t..125000
15193. t..125000
15230....125000
15276. t..125000
15293. t..125000
15293. t..125000
15352....125000
15376. t..125000
15377....125000
15393. t..125000
15393. t..125000
15438....125000
15451....125000
15476. t..125000
15493. t..125000
15493. t..125000
15506....125000
15512....125000
15576. t..125000
15577....125000
15593. t..125000
15593. t..125000
15612....125000
15620....125000
15676. t..125000
15693. t..125000
15693. t..125000
15776. t..125000
15782....125000
15786....125000
15793. t..125000
15793. t..125000
15816....125000
15829....125000
15845....125000
15850....125000
15876. t..125000
15893. t..125000
15893. t..125000
15957....125000
15976. t..125000
15993. t..125000
15993. t..125000

Dieciséis mil

16076. t..125000
16090....125000
16093. t..125000
16093. t..125000
16100....125000
16107....125000
16134....125000
16152....125000
16169....125000
16176. t..125000
16193. t..125000
16193. t..125000
16195....125000
16205....125000
17158....125000
17165....125000
17176. t..125000
17193. t..125000
17193. t..125000
17197....125000
17212....125000
17227....125000
17237....125000
17265....125000
17271....125000
17276. t..125000
17287....125000
17293. t..125000
17293. t..125000
17301....125000
17355....125000
17376. t..125000
17393....125000
17393. t..125000
17393. t..125000
17408....125000
17454....125000
17459....125000
17476. t..125000
17493. t..125000
17493. t..125000
17544....125000
17557....125000
17576. t..125000
17593. t..125000
17593. t..125000
17611....125000
17614....125000
17640....125000
17654....125000
17676. t..125000
17693. t..125000
17693. t..125000
17695....125000
17726....125000
17733....125000
17776. t..125000
17793. t..125000
17793. t..125000
17801. c..125000
17802. c..125000
17803. c..125000
17804. c..125000
17805. c..125000
17806. c..125000
17807. c..125000
17808. c..125000
17809. c..125000
17810. c..125000
17811. c..125000
17812. c..125000
17813. c..125000
17814. c..125000
17815. c..125000
17816. c..125000
17817. c..125000
17818. c..125000
17819. c..125000
17820. c..125000
17821. c..125000
17822. c..125000
17823. c..125000
17824. c..125000
17825. c..125000
17826. c..125000
17827. c..125000
17828. c..125000
17879. c..125000
17880. c..125000
17881. c..125000
17882. c..125000
17883. c..125000
17884. c..125000
17885. c..125000
17886. c..125000
17887. c..125000
17888. c..125000
17889. c..125000
17890. c..125000
17891. c..125000
17892. c..125000
17892. a..**1200000**

17893
60.000.000
DE PESETAS

17893. t..125000
17894. a..**1200000**
17894. c..125000
17895. c..125000
17896. c..125000
17897. c..125000
17898. c..125000
17899. c..125000
17900. c..125000
17906....125000
17919....125000
17956....125000
17976. t..125000
17993. t..125000
17993. t..125000
17995....125000

Dieciocho mil

18039....125000
18076. t..125000
18083....125000
18092....125000
18093. t..125000
18093. t..125000
18140....125000
18145....125000
18157....125000
18176. t..125000
18185....125000
18193. t..125000
18193. t..125000
18241....125000
18276. t..125000
18293. t..125000
18293. t..125000
18318....125000
18361....125000
18366....125000
18376. t..125000
18393. t..125000
18393. t..125000
18453....125000
18476. t..125000
18481....125000
18493. t..125000
18493. t..125000
18496....125000
18533....125000
18556....125000
18576. t..125000
19653....125000
19675....125000
19676. t..125000
19686....125000
19693. t..125000
19693. t..125000
19731....125000
19770....125000
19776. t..125000
19778....125000
19793. t..125000
19793. t..125000
19876. t..125000
19893. t..125000
19893. t..125000
19919....125000
19933....125000
19976. t..125000
19993. t..125000

Veinte mil

20076. t..125000
20093....125000
20093. t..125000
20106....125000
20116....125000
20123....125000
20169....125000
20176. t..125000
20189....125000
20193. t..125000
20193. t..125000
20214....125000
20229....125000
20249....125000
20276. t..125000
20278....125000
20293. t..125000
20293. t..125000
20325....125000
20327....125000
20376. t..125000
20385....125000
20393. t..125000
20393. t..125000
20401....125000
20409....125000
20414....125000
20476. t..125000
20493. t..125000
20493. t..125000
20523....125000
20538....125000
20571....125000
20576. t..125000
20584....125000
20593. t..125000
20593. t..125000
20618....125000
20620....125000
20676. t..125000
20681....125000
20693. t..125000
20693. t..125000
20722....125000
20776. t..125000
20793. t..125000
20793. t..125000
20825....125000
20876. t..125000
22127....125000
22176. t..125000
22193. t..125000
22193. t..125000
22236....125000
22276. t..125000
22293. t..125000
22293. t..125000
22315....125000
22346....125000
22376. t..125000
22380....125000
22393. t..125000
22393. t..125000
22428....125000
22430....125000
22476. t..125000
22493. t..125000
22493. t..125000
22535....125000
22539....125000
22576....125000
22576. t..125000
22593. t..125000
22593. t..125000
22676. t..125000
22693. t..125000
22693. t..125000
22775....125000
22776. t..125000
22793. t..125000
22793. t..125000
22824....125000
22827....125000
22866....125000
22869....125000
22876. t..125000
22893. t..125000
22893. t..125000
22973....125000
22976. t..125000
22993....125000
22993. t..125000
22993. t..125000

Veintitrés mil

23054....125000
23067....125000
23076. t..125000
23090....125000
23093. t..125000
23093. t..125000
23153....125000
23176. t..125000
23193. t..125000
23193. t..125000
23198....125000
23208....125000
23222....125000
23276. t..125000
23290....125000
23293. t..125000
23293. t..125000
23335....125000
23352....125000
23376. t..125000
23393. t..125000
23393. t..125000
23476. t..125000
23493. t..125000
23493. t..125000
24693. t..125000
24714....125000
24776. t..125000
24779....125000
24783....125000
24793....125000
24793. t..125000
24793. t..125000
24876. t..125000
24893. t..125000
24893. t..125000
24938....125000
24976. t..125000
24993. t..125000
24993. t..125000

Veinticinco mil

25022....125000
25068....125000
25076. t..125000
25093. t..125000
25093. t..125000
25122....125000
25176. t..125000
25187....125000
25193. t..125000
25193. t..125000
25225....125000
25272....125000
25276. t..125000
25293. t..125000
25293. t..125000
25326....125000
25352....125000
25376. t..125000
25393. t..125000
25393. t..125000
25476. t..125000
25493. t..125000
25493. t..125000
25535....125000
25548....125000
25576. t..125000
25593. t..125000
25593. t..125000
25636....125000
25676. t..125000
25693. t..125000
25693. t..125000
25699....125000
25731....125000
25776. t..125000
25791....125000
25793. t..125000
25793. t..125000
25820....125000
25821....125000
25876. t..125000
25893. t..125000
25893. t..125000
25976. t..125000
25993. t..125000
25993. t..125000

Veintiséis mil

26005....125000
26010....125000
26066....125000
26076. t..125000

Veintisiete mil

27317....125000
27376. t..125000
27393. t..125000
27393. t..125000
27398....125000
27476. t..125000
27478....125000
27493. t..125000
27493. t..125000
27531....125000
27558....125000
27567....125000
27576. t..125000
27593. t..125000
27593. t..125000
27609....125000
27635....125000
27636....125000
27676. t..125000
27693....125000
27693. t..125000
27699....125000
27741....125000
27776. t..125000
27781....125000
27793. t..125000
27793. t..125000
27876....125000
27876. t..125000
27893. t..125000
27893. t..125000
27946....125000
27971....125000
27976. t..125000
27993. t..125000
27993. t..125000

Veintiocho mil

28001....125000
28031....125000
28033....125000
28058....125000
28064....125000
28076. t..125000
28083....125000
28093. t..125000
28093. t..125000
28157....125000
28172....125000
28176. t..125000
28193. t..125000
28193. t..125000
28226....125000
28274....125000
28276. t..125000
28293. t..125000
28293. t..125000
28299....125000
28327....125000
28376. t..125000
28383....125000
28393. t..125000
28393. t..125000
28446....125000
28476. t..125000
28493. t..125000
28493. t..125000
28517....125000
28527....125000
29693. t..125000
29776. t..125000
29793. t..125000
29793. t..125000
29808....125000
29822....125000
29876. t..125000
29893. t..125000
29893. t..125000
29945....125000
29976. t..125000
29993. t..125000
29999....125000

Treinta mil

30004....125000
30041....125000
30071....125000
30073....125000
30076. t..125000
30093. t..125000
30093. t..125000
30123....125000
30176. t..125000
30193. t..125000
30198....125000
30217....125000
30251....125000
30252....125000
30269....125000
30271....125000
30276. t..125000
30293. t..125000
30293. t..125000
30376. t..125000
30390....125000
30393. t..125000
30393. t..125000
30476. t..125000
30493. t..125000
30493. t..125000
30505....125000
30576. t..125000
30593. t..125000
30593. t..125000
30639....125000
30676. t..125000
30693. t..125000
30693. t..125000
30776. t..125000
30793. t..125000
30793. t..125000
30859....125000
30876. t..125000
30893. t..125000
30893. t..125000
30976. t..125000
30993. t..125000
30993. t..125000

Treinta y un mil

31003....125000
31051....125000
31076. t..125000
31093. t..125000
31093. t..125000
31095....125000
32154....125000
32176. t..125000
32193. t..125000
32193. t..125000
32261....125000
32276. t..125000
32293. t..125000
32293. t..125000
32312....125000
32332....125000
32376. t..125000
32393. t..125000
32393. t..125000
32418....125000
32446....125000
32476. t..125000
32493. t..125000
32500....125000
32545....125000
32576. t..125000
32593. t..125000
32593. t..125000
32670....125000
32676. t..125000
32693. t..125000
32693. t..125000
32696....125000
32697....125000
32776. t..125000
32793. t..125000
32793. t..125000
32876. t..125000
32886....125000
32893. t..125000
32893. t..125000
32929....125000
32952....125000
32956....125000
32976. t..125000
32993. t..125000
32993. t..125000

Treinta y tres mil

33030....125000
33041....**6000000**
33052....125000
33062....125000
33076. t..125000
33093. t..125000
33093. t..125000
33133....125000
33176. t..125000
33177....125000
33189....125000
33193. t..125000
33193. t..125000
33195....125000
33276. t..125000
33293. t..125000
33293. t..125000
33323....125000
33354....125000
33376. t..125000
33393. t..125000
33393. t..125000
33443....125000
33460....125000

M.C.D.2022

34776 t 125000
34779 125000
34792 125000
34793 t 125000
34793 t 125000
34815 125000
34834 125000
34872 125000
34876 t 125000
34893 t 125000
34893 t 125000
34976 t 125000
34993 125000
34993 t 125000
34993 t 125000

Treinta y cinco mil

35076 t 125000
35093 t 125000
35093 t 125000
35098 125000
35176 t 125000
35193 t 125000
35193 t 125000
35259 125000
35276 t 125000
35286 125000
35287 125000
35293 t 125000
35293 t 125000
35333 125000
35376 t 125000
35393 t 125000
35393 t 125000
35408 125000
35430 125000
35457 125000
35476 t 125000
35493 t 125000
35493 t 125000
35576 t 125000
35593 t 125000
35593 t 125000
35594 125000
35645 125000
35676 t 125000
35693 t 125000
35693 t 125000
35707 125000
35762 **25000000**
35776 t 125000
35784 125000
35793 t 125000
35793 t 125000
35805 125000
35861 125000
35876 t 125000

37193 t 125000
37235 125000
37256 125000
37276 t 125000
37291 125000
37293 t 125000
37293 t 125000
37376 t 125000
37381 125000
37393 t 125000
37393 t 125000
37430 125000
37469 125000
37476 t 125000
37484 125000
37489 125000
37493 t 125000
37493 t 125000
37509 125000
37539 125000
37576 t 125000
37593 t 125000
37593 t 125000
37611 125000
37628 125000
37676 t 125000
37693 t 125000
37693 t 125000
37698 125000
37728 125000
37740 125000
37751 125000
37760 125000
37776 t 125000
37791 125000
37793 t 125000
37793 t 125000
37828 125000
37872 125000
37876 t 125000
37891 125000
37893 t 125000
37893 t 125000
37916 125000
37976 t 125000
37979 125000
37993 t 125000
37993 t 125000

Treinta y ocho mil

38032 125000
38050 125000
38076 t 125000
38093 t 125000
38093 t 125000
38176 t 125000
38180 125000

39376 t 125000
39393 t 125000
39428 125000
39434 125000
39476 t 125000
39493 t 125000
39512 125000
39544 125000
39576 t 125000
39593 t 125000
39593 t 125000
39676 t 125000
39689 125000
39693 t 125000
39693 t 125000
39700 125000
39769 125000
39776 t 125000
39793 t 125000
39793 t 125000
39849 125000
39876 t 125000
39893 t 125000
39893 t 125000
39898 125000
39976 t 125000
39977 125000
39993 t 125000
39993 t 125000

Cuarenta mil

40049 125000
40076 t 125000
40091 125000
40093 t 125000
40093 t 125000
40111 125000
40156 125000
40169 125000
40176 t 125000
40193 t 125000
40193 t 125000
40222 125000
40226 125000
40276 t 125000
40293 t 125000
40293 t 125000
40300 125000
40376 t 125000
40386 125000
40393 t 125000
40393 t 125000
40445 125000
40448 125000
40451 125000

41912 125000
41976 t 125000
41993 t 125000
41993 t 125000

Cuarenta y dos mil

42003 125000
42076 t 125000
42093 t 125000
42093 t 125000
42094 125000
42119 125000
42147 125000
42176 t 125000
42193 t 125000
42193 t 125000
42241 125000
42243 125000
42255 125000
42276 t 125000
42293 t 125000
42293 t 125000
42313 125000
42349 125000
42376 t 125000
42393 t 125000
42393 t 125000
42415 125000
42443 125000
42474 125000
42476 t 125000
42488 125000
42493 t 125000
42493 t 125000
42512 125000
42546 125000
42576 t 125000
42577 125000
42593 t 125000
42593 t 125000
42619 125000
42676 t 125000
42693 t 125000
42693 t 125000
42712 125000
42720 125000
42756 125000
42776 t 125000
42785 125000
42793 t 125000
42793 t 125000
42805 125000
42893 t 125000
42905 125000

44205 125000
44276 125000
44276 t 125000
44293 125000
44293 t 125000
44293 t 125000
44310 125000
44349 125000
44376 t 125000
44381 125000
44393 t 125000
44393 t 125000
44420 125000
44471 125000
44476 t 125000
44493 t 125000
44493 t 125000
44533 125000
44534 125000
44556 125000
44572 125000
44576 t 125000
44593 t 125000
44593 t 125000
44597 125000
44600 125000
44615 125000
44676 t 125000
44693 t 125000
44693 t 125000
44733 125000
44752 125000
44760 125000
44776 t 125000
44782 125000
44787 125000
44793 t 125000
44793 t 125000
44833 125000
44876 t 125000
44893 t 125000
44893 t 125000
44976 t 125000
44993 t 125000
44993 t 125000

Cuarenta y cinco mil

45072 125000
45076 t 125000
45093 t 125000
45093 t 125000
45148 125000
45176 t 125000
45193 t 125000
45193 t 125000
45230 125000

46542 125000
46576 t 125000
46593 t 125000
46593 t 125000
46616 125000
46653 125000
46676 t 125000
46693 t 125000
46693 t 125000
46732 125000
46739 125000
46776 t 125000
46793 t 125000
46793 t 125000
46818 125000
46839 125000
46844 125000
46876 t 125000
46893 t 125000
46893 t 125000
46934 125000
46976 t 125000
46993 t 125000
46993 t 125000

Cuarenta y siete mil

47033 125000
47051 125000
47076 t 125000
47085 125000
47093 t 125000
47093 t 125000
47172 125000
47176 t 125000
47184 125000
47193 t 125000
47193 t 125000
47237 125000
47260 125000
47276 t 125000
47293 t 125000
47293 t 125000
47350 125000
47376 t 125000
47386 125000
47393 t 125000
47393 t 125000
47425 125000
47428 125000
47452 125000
47476 t 125000
47493 t 125000
47493 t 125000
47548 125000
47576 t 125000
47593 t 125000
47593 t 125000

48978 t 125000
48993 t 125000
48993 t 125000

Cuarenta y nueve mil

49037 125000
49064 125000
49076 t 125000
49093 125000
49093 t 125000
49093 t 125000
49176 t 125000
49185 125000
49193 t 125000
49193 t 125000
49235 125000
49276 t 125000
49283 125000
49293 t 125000
49293 t 125000
49319 125000
49373 125000
49376 t 125000
49393 t 125000
49393 t 125000
49398 125000
49427 125000
49449 125000
49476 t 125000
49493 t 125000
49493 t 125000
49504 125000
49528 125000
49544 125000
49576 t 125000
49593 t 125000
49593 t 125000
49617 125000
49643 125000
49652 125000
49676 t 125000
49677 125000
49678 125000
49693 t 125000
49693 t 125000
49755 125000
49776 t 125000
49793 t 125000
49793 t 125000
49818 125000
49876 t 125000
49885 125000
49893 t 125000
49893 t 125000
49902 125000
49914 125000
49976 t 125000

50068 c 125000
50066 c 125000
50067 c 125000
50068 c 125000
50069 c 125000
50070 c 125000
50071 125000
50071 c 125000
50072 c 125000
50073 c 125000
50074 c 125000
50075 c 125000
50075 a **2500000**

50076
250.000.000
DE PESETAS

50077 a **2500000**
50077 c 125000
50078 c 125000
50079 c 125000
50080 c 125000
50081 c 125000
50082 c 125000
50083 c 125000
50084 c 125000
50085 c 125000
50086 c 125000
50087 c 125000
50088 c 125000
50089 c 125000
50090 c 125000
50091 c 125000
50092 c 125000
50093 c 125000
50093 t 125000
50093 t 125000
50094 c 125000
50095 c 125000
50096 125000
50096 c 125000
50097 c 125000
50098 c 125000
50099 c 125000
50100 c 125000
50106 125000
50139 125000
50164 125000
50176 t 125000
50193 t 125000
50193 t 125000
50234 125000
50276 t 125000
50285 125000
50287 125000

51576 t 125000
51693 t 125000
51696 125000
51725 125000
51735 125000
51753 125000
51776 t 125000
51791 125000
51793 t 125000
51793 t 125000
51796 125000
51817 125000
51845 125000
51871 125000
51876 t 125000
51893 t 125000
51893 t 125000
51976 t 125000
51993 t 125000
51993 t 125000

Cincuenta y dos mil

52076 t 125000
52093 t 125000
52093 t 125000
52140 125000
52155 125000
52170 125000
52176 t 125000
52193 t 125000
52193 t 125000
52206 125000
52276 t 125000
52293 t 125000
52293 t 125000
52376 t 125000
52393 t 125000
52393 t 125000
52420 125000
52476 t 125000
52483 125000
52493 t 125000
52493 t 125000
52505 125000
52569 125000
52576 t 125000
52593 t 125000
52593 t 125000
52628 125000
52667 125000
52668 125000
52676 t 125000
52693 t 125000
52693 t 125000
52699 125000
52716 125000

54193 t 125000
54193 t 125000
54208 125000
54237 125000
54276 t 125000
54280 125000
54293 t 125000
54293 t 125000
54334 125000
54359 125000
54376 t 125000
54393 t 125000
54393 t 125000
54394 125000
54403 125000
54419 125000
54457 125000
54476 t 125000
54493 t 125000
54493 t 125000
54498 125000
54576 t 125000
54593 t 125000
54593 t 125000
54632 125000
54656 125000
54676 t 125000
54693 t 125000
54693 t 125000
54742 125000
54749 125000
54760 125000
54776 t 125000
54793 t 125000
54793 t 125000
54829 125000
54876 t 125000
54893 t 125000
54893 t 125000
54937 125000
54976 t 125000
54993 t 125000
54993 t 125000
54996 125000

Cincuenta y cinco mil

55037 125000
55076 125000
55076 t 125000
55093 t 125000
55093 t 125000
55107 125000
55114 125000
55130 125000
55176 t 125000
55193 t 125000
55193 t 125000

55758 c 125000
55759 c 125000
55760 c 125000
55761 c 125000
55762 c 125000
55763 c 125000
55764 c 125000
55765 c 125000
55766 c 125000
55767 c 125000
55768 c 125000
55769 c 125000
55770 c 125000
55771 c 125000
55772 c 125000
55773 c 125000
55774 c 125000
55775 c 125000
55776 c 125000
55776 t 125000
55777 c 125000
55778 c 125000
55779 c 125000
55780 c 125000
55781 c 125000
55782 c 125000
55783 c 125000
55784 c 125000
55785 c 125000
55786 c 125000
55787 c 125000
55788 c 125000
55789 c 125000
55790 c 125000
55791 c 125000
55792 c 125000
55792 a **1500000**

55793
120.000.000
DE PESETAS

55793 t 125000
55794 a **1500000**
55794 c 125000
55795 c 125000
55796 c 125000
55797 c 125000
55798 c 125000
55799 c 125000
55800 c 125000
55830 125000
55842 125000
55876 t 125000

57376 t 125000
57393 t 125000
57468 125000
57476 t 125000
57493 t 125000
57493 t 125000
57528 125000
57576 t 125000
57579 125000
57582 125000
57593 t 125000
57593 t 125000
57598 125000
57676 t 125000
57693 t 125000
57693 t 125000
57704 125000
57776 t 125000
57793 t 125000
57793 t 125000
57833 125000
57842 125000
57855 125000
57876 t 125000
57893 t 125000
57893 t 125000
57909 125000
57946 125000
57976 t 125000
57993 t 125000
57993 t 125000

Cincuenta y ocho mil

58045 125000
58047 125000
58076 t 125000
58093 t 125000
58093 t 125000
58099 125000
58107 125000
58162 125000
58176 t 125000
58178 125000
58193 t 125000
58193 t 125000
58238 125000
58276 t 125000
58293 t 125000
58293 t 125000
58326 125000
58340 125000
58359 125000
58376 t 125000
58379 125000
58393 t 125000
58393 t 125000

59896 125000
59941 125000
59949 125000
59976 t 125000
59993 t 125000
59993 t 125000

Sesenta mil

60006 125000
60053 125000
60073 125000
60076 t 125000
60093 t 125000
60093 t 125000
60103 125000
60132 125000
60176 t 125000
60193 t 125000
60193 t 125000
60224 125000
60242 125000
60245 125000
60254 125000
60276 t 125000
60289 125000
60293 t 125000
60293 t 125000
60376 t 125000
60393 t 125000
60393 t 125000
60444 125000
60476 t 125000
60493 t 125000
60493 t 125000
60539 125000
60557 125000
60576 t 125000
60593 t 125000
60593 t 125000
60599 125000
60608 125000
60676 t 125000
60683 125000
60693 125000
60693 t 125000
60693 t 125000
60700 125000
60702 125000
60714 125000
60725 125000
60776 t 125000
60784 125000
60793 t 125000
60793 t 125000
60810 125000
60876 125000
60876 t 125000

62476 t 125000
62490 125000
62493 t 125000
62493 t 125000
62534 125000
62548 125000
62576 t 125000
62593 t 125000
62593 t 125000
62603 125000
62624 125000
62676 t 125000
62693 t 125000
62693 t 125000
62710 125000
62766 125000
62776 t 125000
62793 t 125000
62793 t 125000
62849 125000
62853 125000
62876 t 125000
62893 t 125000
62893 t 125000
62944 125000
62976 t 125000
62993 t 125000
62993 t 125000

Sesenta y tres mil

63059 125000
63076 t 125000
63093 t 125000
63093 t 125000
63110 125000
63176 t 125000
63193 t 125000
63193 t 125000
63197 125000
63253 125000
63276 t 125000
63293 t 125000
63293 t 125000
63337 125000
63365 125000
63376 t 125000
63378 125000
63393 t 125000
63393 t 125000
63413 125000
63419 125000
63429 125000
63433 125000
63465 125000
63476 t 125000
63487 125000
63492 125000

64835 125000
64871 125000
64876 t 125000
64893 t 125000
64893 t 125000
64922 125000
64976 t 125000
64988 125000
64993 t 125000
64993 t 125000
64997 125000

Sesenta y cinco mil

65038 125000
65048 125000
65076 t 125000
65080 125000
65093 t 125000
65093 t 125000
65147 125000
65176 t 125000
65193 t 125000
65193 t 125000
65276 t 125000
65293 t 125000
65293 t 125000
65376 t 125000
65393 t 125000
65393 t 125000
65412 125000
65442 125000
65468 125000
65476 t 125000
65493 t 125000
65493 t 125000
65508 125000
65542 125000
65561 125000
65576 t 125000
65593 t 125000
65593 t 125000
65676 t 125000
65693 t 125000
65693 t 125000
65749 125000
65776 t 125000
65793 t 125000
65793 t 125000
65876 t 125000
65892 125000
65893 t 125000
65893 t 125000
65941 125000
65976 t 125000
65993 t 125000

NOTA. Además de los números expresados en esta lista, han sido agraciados con el reintegro de 25.000 pesetas cada uno, todos los billetes que terminen en 6, a excepción del que ha obtenido el premio mayor.

MAS DE 100 AÑOS AL SERVICIO DE PALENCIA Y SU PROVINCIA

M.C.D.2022

60.000 Tm. de azúcar "A" y 50.000 Tm. de "B"

Gobierno fijó el objetivo remolachero en función del consumo

En la última campaña, el objetivo era de 1.060.000 Tm.

e acuerdo con la filosofía nida en el decreto tria- sobre la regulación de caña, la Administración ha o los objetivos de produc- de azúcar para la próxi- cosecha. Estas cifras su- una sensible reducción to a 1984 respondiendo seo del gobierno de ajus- producción a las nece- los del consumo. Esta po- n fue rechazada en su día la casi totalidad de las izaciones agrarias para relacionar producción y mo debería suponer tam- el riguroso control de las trias dedicadas a la fabri- n de isoglucosa.

rante los últimos años, jetivos de producción de r han ido descendiendo, campaña 1983-84 se fijó 1.120.000 toneladas resul- unos elevados exceden- En la campaña que está zando, el objetivo es de 000 toneladas esperándo- también unos excedentes riores a las 100.000 tone- s.

s cifras sobre el consumo ucar en España mues- una sensible caída que desde 1.065.000 toneladas 980 hasta las 940.000 tone- que se consumen en la lidad. Esta situación res- de en parte a la cuota de mercado ganada por la isoglucosa que en el mismo periodo ha pasado de 37.000 a 77.000 toneladas. Pero, también respondería a la no existencia de una estrategia agresiva por parte del sector productor para mantener un mercado.

AJUSTAR OFERTA A DEMANDA

En base a estas cifras, la Administración elaboró este año una nueva normativa sobre la regulación remolachera que, como se sabe, supone un cambio radical respecto a los planteamientos anteriores. Se parte de la necesidad de adecuar normativas a la CEE. Pero, en definitiva, para el agricultor supone un duro recorte en sus producciones lo que ha de repercutir en sus niveles de ingresos al tener que optar por otros cultivos.

El objetivo indicativo de producción marcado por el decreto de campaña que estará en vigor en los próximos tres años, se eleva a 1.100.000 toneladas. Sin embargo, esta cifra se puede considerar como puramente simbólica en cuanto el mismo decreto señala claramente que el objetivo de producción del azúcar considerando como A, el que se paga a pleno precio, será el necesario para atender a la demanda interior en cuanto aquí no hay posibilidad de exportaciones al tener unos precios más elevados que el exterior.

A la hora de fijar este objetivo de producción, el decreto contemplaba la existencia de negociaciones entre industriales y los productores quedando la Administración como responsable de la última decisión. Esta campaña, la regulación se hizo ya con un considerable retraso y, se puede decir que se ha ido prácticamente siempre a remolque de los plazos marcados por el propio decreto. Entre otros puntos este decreto contemplaba la fijación de objetivos antes del inicio de la campaña en el Sur y la necesidad de que los agricultores de esta zona hubieran formalizado sus contratos con las empresas antes del 15 de noviembre. El retraso ha sido importante y, pactos al margen, los remolacheros del Sur podrían llegar en su día a hacer valer estos incumplimientos en un hipotético caso de excedentes.

Para la fijación de este objetivo de campaña agricultores e industriales no llegaron a un acuerdo. Los productores solicitaron en su día un objetivo para la remolacha A de 1.020.000 toneladas y 80.000 toneladas más para la remolacha B. Por su parte, tampoco los industriales entre sí llegaron a puntos de acuerdo con empresas como ACOR solicitando unas 990.000 toneladas de remolacha A y 108.000 toneladas de remolacha B mientras la Asociación de industriales se manifestaba por 875.000 toneladas de remolacha A y 75.000 Tm. de remolacha B.-

El objetivo fijado por la Administración trata de ser un punto intermedio entre las diferentes posiciones algo por encima de las necesidades estrictas de consumo. Esa cantidad va a dar lugar a excedentes pero también se espera que para la próxima campaña se hayan podido consolidar otras salidas para la remolacha.

Dentro de ese objetivo global para el conjunto de las zonas, se mantienen los mismos porcentajes de distribución para cada una de ellas correspondiendo el 52 por ciento al Duero, el 33 al Sur, el 8 por ciento al Centro y el 7 por ciento para el Ebro como señala el cuadro. De las 960.000 toneladas, 499.200 corresponderían al Duero 316.800 al Sur, 76.800 al Centro y 67.200 para el Ebro. Esta cantidad supone cerca de un 10 por ciento menos que el objetivo fijado en la campaña anterior. Sumando a esas cifras la producción de azúcar B el descenso. Se quedaría aproximadamente en un 5 por ciento si bien hay que tener en cuenta la caída de precios que tiene esa parte del azúcar. Sobre estos objetivos hay que contar también con ese 4 por ciento que ha de quedar para reservas de nuevos cultivadores. El nuevo objetivo puede suponer una reducción de unas 10.000 hectáreas como mínimo respecto a la campaña anterior.

Vidal M. CARLON

SE TRASPASA LOCAL EN PLANTA BAJA

de 170 m.², ideal para consultorio profesional o gimnasio

Llamar a los Tfnos. 74 25 69 ó 74 33 56

AVANCE PROVISIONAL DEL EJERCICIO FISCAL DE JOHN DEERE IBERICA, S. A.

SE SUPERARON LOS QUINCE MIL MILLONES DE VENTAS

hn Deere Ibérica, S.A. in- n que finalizado el año 1984 (1 noviembre 1983 octubre 1984 ha alcan- ventas por valor de 7 millones de pesetas, lo ha supuesto un aumento 17,9 por ciento sobre los 3 millones conseguidos en ejercicio anterior.

n el mercado interior, las s fueron de 12.561 millo- de pesetas, con un 21,4 ciento de incremento res- o a los 10.349 millones del anterior, y la exportación nzo 2.836 millones, con un mento del 4,5 por ciento relación a los 2.714 millo- del precedente ejercicio. s exportaciones fueron di- as a distintos países, donde ya hace años John Deere Ibérica, S.A. está vendiendo sus tractores y componentes fabricados en Getafe, tales como Sudáfrica, Israel, Portugal, Marruecos, Argentina y otros del Mercado Común, como Francia y Alemania.

La producción total fue de 21.543 toneladas, con un ligero aumento respecto a las 21.401 de 1983.

En el mercado de tractores, cosechadoras de España, John Deere sigue siendo la marca más vendida, haciendo una importante participación en medida en porcentaje, han sido de aproximadamente 23 por ciento para tractores, 28 por ciento en cosechadoras y 25 por ciento en empacadoras.

MAQUINAS ENVASADORAS AL VACIO

CONSERVACION, HIGIENE, ECONOMIA, CALIDAD, RENTABILIDAD

Bolsas complejo para productos cárnicos y otros, de los más diversos tipos

Industrias Plásticas ARIAS

Polígono del Ceao — C/A. Parcela 108
Teléfonos: 218671 - 213791
(Laborales de 8 a 2) — LUGO

¡¡ESTO ES LA TARJETA VERDE PARA EL CAMPO!!

EL SISTEMA DE FINANCIACION QUE EL CAMPO ESPERABA

¡consúltenos!

caja de ahorros y m.p. de salamanca

...Caja regional

M.C.D.2022

Temas ganaderos

¿POR QUE LOS ANTIBIOTICOS HACEN CRECER MAS A LOS ANIMALES?

Han pasado ya más de 30 años desde que comenzara la utilización de los antibióticos como promotores o estimulantes del crecimiento de los animales. Desde entonces, los ganaderos han podido aprovechar esta peculiar aplicación, consiguiendo mejores rendimientos de sus animales y contribuyendo así a incrementar la producción de carne para la, cada vez más numerosa, población humana.

Aunque el efecto estimulante del crecimiento, atribuido a los antibióticos, es un hecho universalmente aceptado, todavía no se ha podido encontrar una respuesta plenamente satisfactoria que explique, por sí sola, cuál es el mecanismo real de su actuación, si bien han aparecido varias teorías que, con mayor o menor fortuna, han intentado explicarlo.

De todas ellas, las que tienen una base más sólida son las siguientes:

1) Los antibióticos actúan sobre determinados procesos metabólicos del animal.

2) Los antibióticos tienen un efecto de ahorro de nutrientes, reduciendo así las necesidades de determinadas substancias nutritivas. Este efecto se consigue gracias a su acción sobre gérmenes consumidores de dichas substancias que son necesarias para su desarrollo y por lo tanto están en franca competencia con el animal que los hospeda.

3) Los antibióticos tienen un efecto subterapéutico, mediante la eliminación de gérmenes responsables de estados patológicos clínicos y subclínicos.

4) Se ha observado repetidamente que los animales que consumen piensos suplementados con antibióticos tienen una pared intestinal más delgada que la de los animales que no los consumen. De este hecho se dedujo que el adelgazamiento de la mucosa podría resultar en un aumento de la eficacia de absorción de los nutrientes a nivel intestinal.

No resulta fácil decidir cuál de estas hipótesis refleja realmente los mecanismos de acción de los antibióticos empleados a nivel nutricional, ya que puede ser que no sea ninguna de ellas tomada aisladamente, sino el resultado de la acción conjunta de todos los mecanismos citados o de algunos de ellos.

La realidad es que existen ciertos microorganismos que «conviven» con nuestros animales y que frenan su crecimiento, pero también es cierto que actualmente pueden ser controlados o eliminados por ciertos antibióticos.

Muchas han sido las substancias antibióticas que han ido apareciendo durante los últimos treinta años, y algunos de ellos todavía se están comercializando hoy en día. Sus efectos estimulantes del crecimiento son variables y, según las condiciones, algunos resultan ser más efectivos que otros, si bien todos ellos suelen tener un denominador común: la facultad de suprimir e inhibir el crecimiento de algunos microorganismos que producen toxinas o bien consumen vitaminas u otros nutrientes, llegando a ser, como ya se ha indicado anteriormente, verdaderos competidores del animal que los aloja.

LA LINCOMICINA ESTIMULA EL CRECIMIENTO DE LOS CERDOS

Además de su eficacia en el tratamiento y control de diferentes enfermedades que afectan a los cerdos, la lincomicina resulta también eficaz como estimulante del crecimiento.

En una serie de tres pruebas encaminadas a valorar la eficacia de la Lincomicina en el arranque de los cerdos, durante el período comprendido entre los 8 y los 30 kilogramos de peso vivo, los cerdos cuyo pienso estaba suplementado con Lincomicina (44 g-Tm.) mostraron una mejora del 10 por 100 en la ganancia de peso y del 6 por 100 en la conversión del pienso, en comparación con los cerdos control que no recibieron suplementación antibiótica.

Como puede observarse en la Tabla adjunta, en la primera prueba los cerdos que consumieron el pienso con 44 g-Tm. de Lincomicina tuvieron una ganancia media diaria de 507 gramos, mientras que la de los cerdos control (sin Lincomicina) fue de 469 gramos por día, lo que representó una mejora del crecimiento del orden del 8 por ciento.

Por lo que respecta a la conversión del pienso, los cerdos alimentados con dieta suplementada con Lincomicina vieron un índice de 1,7[illegible] te al 1,77 conseguido [illegible] cerdos control, lo que [illegible] una mejora del 3,4 por [illegible]

En la segunda prueba [illegible] cerdos que consumieron [illegible] pienso con Lincomicina [illegible] cieron una media de [illegible] mos diarios, mientras [illegible] cerdos control tuvieron [illegible] cimiento medio diario [illegible] gramos. En este caso la [illegible] ra conseguida por la [illegible] micina fue del 13,6 por [illegible]

El índice de conversión [illegible] tenido en esta segunda [illegible] fue de 1,63 y 1,71 respectivamente para los cerdos [illegible] Lincomicina y control, [illegible] sentando una mejora de [illegible] versión del 4,7 por 100 [illegible] a la incorporación de [illegible] micina.

En la tercera prueba [illegible] cerdos que consumieron [illegible] comicina crecieron un [illegible] 100 más que los control [illegible] gramos y 330 gramos [illegible] tivamente). La mejora [illegible] guida en la conversión [illegible] pienso fue del orden del [illegible] 100 (2,12 en los cerdos con [illegible] comicina y 2,33 en los [illegible] dos control).

De estos datos se deduce [illegible] la suplentación de los [illegible] para cerdos con 44 gramos [illegible] Lincomicina por Tm. [illegible] mo resultado promedio [illegible] mejora del crecimiento [illegible] 10,1 por 100 y una mejora [illegible] la conversión del orden [illegible] 6,2 por 100.

Para la suplementación [illegible] los piensos para cerdos [illegible] JOHN pone a disposición [illegible] los porcicultores el producto denominado FRADEMIX [illegible] PREMIX, que contiene [illegible] mos de Lincomicina por [illegible]

CAMSA
CASTELLANA DE MANTENIMIENTO, S. A.
LIMPIEZA DE EDIFICIOS Y LOCALES
Limpiar bien, es conservar mejor
Cantigas, 5-1º - PALENCIA
Tel.: 72 10 88

VIDAL MATE PREMIO NACIONAL DE AGRICULTURA

Vidal Maté, uno de nuestros habituales colaboradores de las páginas semanales de agricultura, ha sido galardonado con el Premio Nacional de Periodismo Agrario, instituído por el Ministerio de Agricultura. Su objetividad en la crítica informativa y su cuajado conocimiento de la problemática agro-pecuaria le ha hecho creador a tan preciado galardón.

Complacidamente recogemos la noticia y cordialmente le felicitamos.

EXIJA SUS DERECHOS

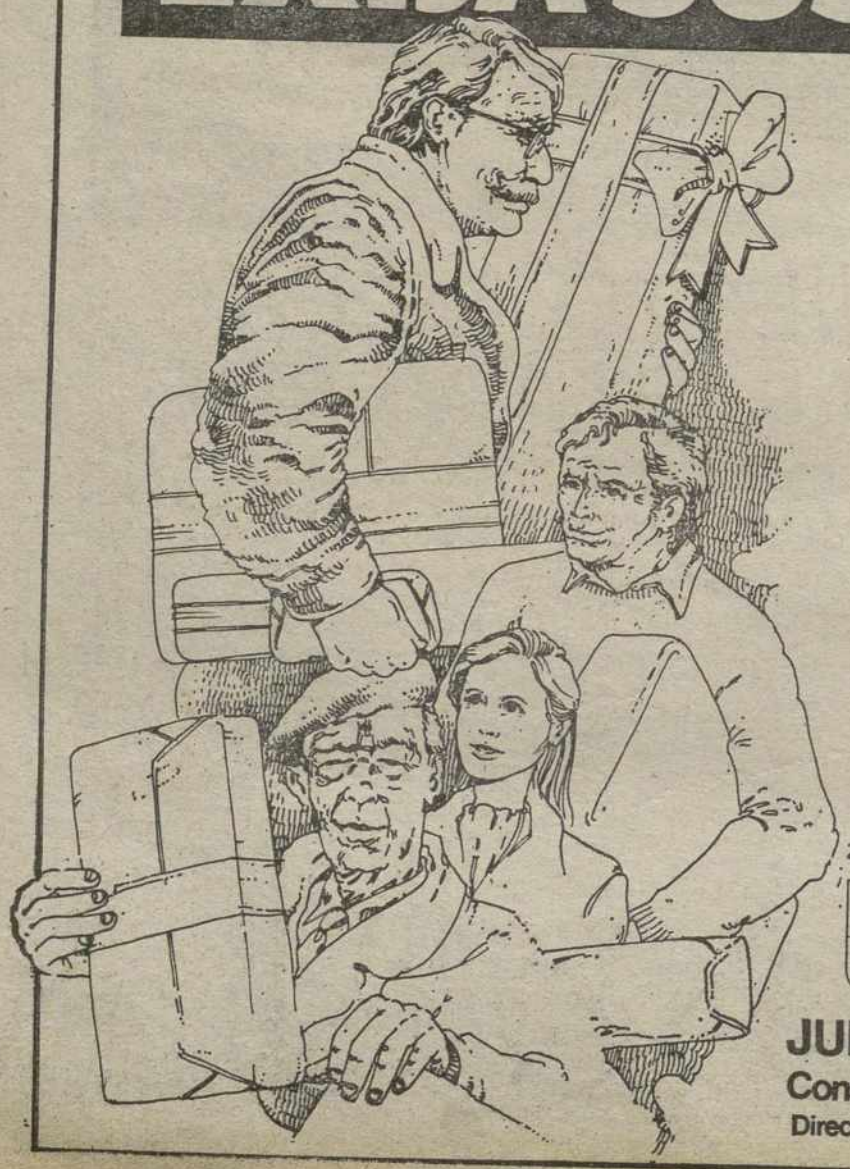

DERECHOS DEL CONSUMIDOR

Protección contra los riesgos que puedan afectar su salud o seguridad.

Protección de sus legítimos intereses económicos y sociales.

Indemnización o reparación de los daños y perjuicios sufridos.

Información y formación correctas sobre los diferentes productos y servicios.

Participación en el procedimiento de elaboración de las disposiciones generales a través de las asociaciones de consumidores y usuarios legalmente constituidas.

Protección Jurídica, administrativa y técnica, en las situaciones de inferioridad, subordinación o indefensión.

en navidades con mayor motivo

JUNTA DE CASTILLA Y LEON
Consejeria de Bienestar Social
Direccion General de Consumo

M.C.D.2022

Junta Superior de Pre- en su última reunión no ninguna decisión sobre mas en el seguro inte- de cereales de invierno. ses y medio después de a prevista por el Plan liciar la suscripción de las, los agricultores si- sin conocer cuál puede futuro de este seguro rado fundamental para ola Administración en tica agraria del último Y, lo que es más gra- se ve una posición cla- definida en los or- os de la Administración tados con este punto mo ha de ser la sali- se arbitre a este pro- El seguro integral en reales se ha conectado tras muchas actuaciones Administración para el agrario las cuales pue- dar cortocircuitadas si nía y Agricultura no en pronto de acuerdo.

UPAÑAN
SINIESTROS

nte los últimos dos se puede decir que los os han acompañado en al integral de cereales. 1983, con una superfi- segurada, tenía entonces er experimental, de sólo hectáreas, las indemni- es por siniestros, supu- 296 millones de pese frente a unas primas co- s de solamente 38.7 mi- s de pesetas. En aquella ón se consideró que la siniestralidad se debía ex- amente a la existencia no de esos años negros han venido arrimados a uras sequías. Las com- s de seguros pidieron au- n de primas petición que rechazada por la Admi- ción por entender que situación excepcional no suponer cambios en los os técnicos.

el último año, el seguro ral se potenció al má- hasta llegar a los tres es de hectáreas.

s datos sobre siniestros ía no han sido cerrados amente por las com- aseguradoras (Agrose- Pero, según las actua- presiones, el número de tas supera los 40.000 y indemnizaciones podrían ar a 4.000 millones de s frente a unas primas ibs de 3.000 millones de s. La siniestralidad ha- supuesto pues, un 130 por n.

seguro, como señala- en estas mismas páginas, ó en su día una espec- r subida de primas en- 200 y el 300 por cien de y que en el caso de s provincias cerealistas rba el 500 por ciento. Por rte, ENESA manifestó la idad de seguir con las s primas.

tas son las posiciones que n debatiendo los órganos espondientes de la Admi- ción sin que se haya lle- a un acuerdo mientras rtigos y las cebadas de la del sur de la península ya n avanzados.

s fechas para suscribir di- tos seguros han salido siempre con cierto retra- sobre todo en el caso del ral. Sucedió también el pasado y se llegó sin em- a los tres millones de s. Este año, por des- parece que las cosas van a enderezar tan fá- me con lo que cabe te- por el futuro de esta co- ra.

ESTRELLA
ESTRELLADO

seguro integral de cerea- ha sido lo que podríamos derar como la estrella de seguros agrarios. La Ad- ración socialista, tratan-

Probablemente, los agricultores no podrán hacer pólizas hasta Reyes...

SEGURO INTEGRAL DE CEREALES, Y ENTRE TODOS LE TENIAN...

do de erradicar mesas de sequía y, definitiva, para dar una idea más empresarial a los propios agricultores, se volcó en el Plan de Seguros Agrarios para el cual se han triplicado las disponibilidades en los últimos dos años. Este aumento es importante si bien, habría que pensar también si es el suficiente contando con todos los posibles ahorros que tiene o tendría la Administración en un hipotético caso de grave siniestralidad.

Por este motivo, es hora de que los organismos de la Administración se definan muy claramente sobre el integral de cereales. Las primas actuales ¿son técnicas o políticas? ¿son suficientes para que una empresa entre a hacer el seguro o van a suponer siempre pérdidas? ¿Los malos resultados son consecuencia efectiva de la siniestralidad o responden a la falta de unos mecanismos suficientes de control para cuantificar o inspeccionar los siniestros?

Tanto en el seguro integral de cereales como en otras modalidades, es un hecho evidente la existencia de una fuerte picaresca en el sector.

No existe una inspección seria a la hora de cuantificar los daños; hay muchos siniestros que se cobran sin haberse producido y en eso los agricultores deberían hacer también un examen de conciencia. Cobrar siniestros cuando en ocasiones estos no se han producido, pueden suponer un beneficio inmediato para determinado número de personas. Pero son cifras negativas que se van acumulando en las compañías. Dan una idea de alta siniestralidad y, en consecuencia, las empresas encuentran en ellas justificaciones para pedir elevación de primas que no estaría justificada si hubiera existido suficiente control en el campo. Es justo que el agricultor perciba su indemnización pero solamente cuando haya tenido daños en su explotación.

Un seguro integral de cereales con fuerte subida de primas, tienen muchas posibilidades de fracasar si no se modifican paralelamente otros aspectos del mismo. El seguro agrario y, en este caso el integral, debería estar en la calle en las fechas previstas. Deberían ajustarse más los rendimientos reales a los que figuran en las disposiciones de campaña. Sería necesaria una clarificación sobre los posibles tipos de cobertura que se quieren aplicar. Mientras en unos medios oficiales se aboga por la desaparición de la opción B, asegurar el 60 por ciento de los rendimientos, en otros se quieren abrir nuevas mo-

(Continúa en la pág. siguiente)

Venga a ver el

Renault 18 GTX
EL PODER DEL ESTILO.

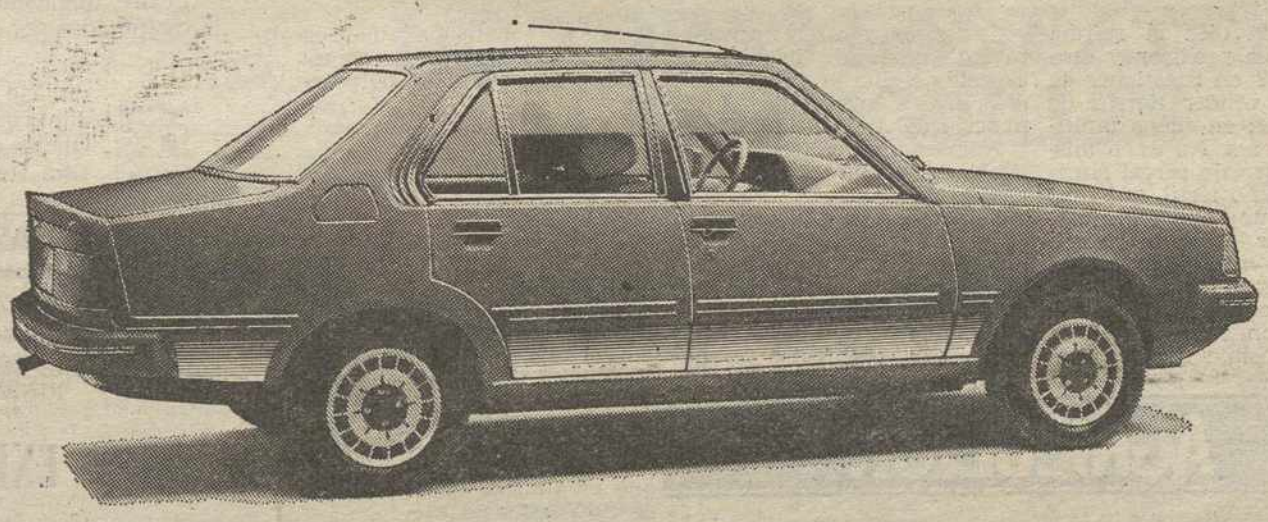

RENAULT 18 GTX, el coche que por sus innovaciones —motor de 2 litros y dirección asistida— eleva el placer de conducir al aportar una potencia suplementaria, además de una mayor flexibilidad y equilibrio, muy superiores a los que ofrecen los coches de su clase. Conjunto de características que configura la alta imagen de Estilo conseguida por la Gama Renault 18.

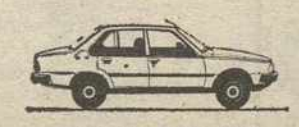

RENAULT 18 GTS
Motor: 1.647 cm³.
Berlina y Familiar

RENAULT 18 GTD
Motor Diesel 2 litros.
Berlina y Familiar

RENAULT 18 TURBO
Motor: 1.565 cm³.
Turboalimentado.
Berlina

RENAULT 18 GTX
Motor: 1.995 cm³.
Berlina y Familiar

Renault 18
ESTILO

Le esperamos en:

EXPOSICION Y VENTA: VICAUTO
CARDENAL CISNEROS, 1 • TELEFONO 72 21 44
POLIGONO NUESTRA SEÑORA DE LOS ANGELES • Teléfono 720050
PALENCIA

M.C.D.2022

Poco más o menos

LAS TIERRAS AGRICOLAS, a 340.000 pts. la hectárea

EL VIÑEDO SE PAGA EN GALICIA A CASI CUATRO VECES MAS QUE EN ANDALUCIA

La región valenciana, de donde está sacada la imagen, es la más cotizada en casi todas las especies de cultivos.—(Foto EFE)

Como bien dice el refrán, «una cosa es predicar y otra dar trigo». Y en cuestiones de comprar o vender tierras de labor, entran en juego multitud de factores. No es lo mismo una tierra de cereal situada en un llano fértil, que otra ubicada en una superficie alomada. Y por lo que se refiere a frutales —otro ejemplo—, la edad y desarrollo de la arboleda estarán siempre en consonancia con la cantidad de fruto de posible recolección.

Con estos y otros imponderables existe de hecho una especie de guía de precios medios, dada a conocer por el Ministerio de Agricultura, Pesca y Alimentación, referida a cotizaciones usuales a finales del pasado año.

Se detallan en el estudio los diferentes tipos de cultivo más generalizados, dando referencia concreta de los precios medios para cada región o comunidad. Del conjunto de todos esos promedios en pesetas, la conclusión final es que la hectárea resulta en todo el país a unas 340.000 pesetas.

A VECES, LAS APARIENCIAS ENGAÑAN

La referida guía nos ofrece una serie de matices y curiosidades, en gran parte desconocidas para el profano en cuestiones agrarias. Así, por ejemplo, en el caso concreto del viñedo para vino, la hectárea se paga en Andalucía a unas 541.000 pesetas, mientras que en Galicia alcanza a más de 2.300.000.

La platanera —y nunca mejor aplicada la palabra—, se lleva la palma en los precios nacionales. Su precio se dispara a los 5.577.000 pesetas.

Con la salvedad de que la Comunidad valenciana es muchísimo más amplia que la de Murcia, se reparten ambas los importes atribuidos a los cítricos. Aventaja Valencia en el mandarino, mientras que Murcia supera en el limonero.

Pero siguiendo en la línea de las apariencias, hay un aprovechamiento digno también de mención: los pastizales en secano.

Estos terrenos, donde pastan ovejas y cabras, por lo general, resultan a una media nacional de 73.600 pesetas la hectárea.

Ahora bien, en la línea más baja, en Aragón se cotizan a 32.800 a 37.000 en Murcia y a poco menos de 39.000 en Castilla-La Mancha. Sin embargo, dentro incluso de régimen de secano, en Galicia se elevan a más de 404.000 pesetas.

UN BILLON DE PESETAS PARA PAGAR EL OLIVAR

Conociendo la forma en que se distribuye la extensión nacional dedicada a la agricultura, y tomando como antecedente la cotización de la tierra, resulta que todo el olivar que existe en España vale poco más o menos un billón de pesetas.

No es el trigo o la cebada quien le sigue en importancia a la oliva, sea para aceite o para aderezar. La viña, la tierra de vino, se queda por el orden de los 860.000 millones. Y luego el cereal, con la segunda cifra de 650.000 millones.

Asombra pensar que simplemente una pequeña extensión de 14.000 hectáreas de plataneras, habría que pagarlas a 92.000 millones.

A la hora de pagar, cuando llega el recibo de la contribución, con todos los respetos a la Hacienda, la justicia queda menospreciada.

Podríamos citar un buen número de casos concretos, pero vamos a ceñirnos a uno.

El huertano que dispone de dos o tres tahullas o hanegadas de naranjos o limoneros se sorprende cada vez que tiene que pagar la contribución periódica. El que dispone de medio millar de hectáreas calificadas como tierra de labor en secano, también paga, pero mucho menos.

Ahora bien, en ese secano, además de cereal, viñedo o olivar, «cultiva» conejos, liebres y perdices. Y a la hora de la realidad, vale mucho más la caza que el resto de los productos agrícolas recogidos.

Pero además, como observación última para este ejemplo, mientras que la caza requiere un empleo de mano de obra muy reducido, cultivar naranjas o limoneros conlleva un elevadísimo número de jornales.

Por Ginés de G...
Servicios Especiales El...

EL Nº4 YA SE ESTA DISTRIBUYENDO

La Junta de Castilla y León está editando una serie de publicaciones bajo el título "TEMAS DE CASTILLA Y LEON" que están siendo distribuidas por correo.

Si le interesa recibirlo diríjase a la Junta de Castilla y León. Oficina del Portavoz, Ctra. Rueda, s/n. Valladolid.

JUNTA DE CASTILLA Y LEON

AGRICULTOR

¡NO LA DEJES ESCAPAR!

Ahora la Empacadora SP-460 de VICON, en condiciones muy... muy especiales.

Sólo hasta el 25 de Diciembre

Infórmate en:

MAQUINARIA AGRICOLA AGUADO
Estrada, 25
Tel. 72 29 99

Vicon

SOMOS DEL CAMPO.

UNA DE LAS MAS IMPORTANTES ENTIDADES FINANCIERAS DEL PAIS
NECESITA

PARA SU EXPANSION EN PALENCIA

DIRECTOR DE OFICINA

SE REQUIERE:

— Perfil fundamental comercial, pues su trabajo va a consistir básicamente en la captación de negocios.
— Experiencia en puesto de estas características de, como mínimo, 4 años, siendo preferible la haya desarrollado en Bancos y Cajas de Ahorros.
— Buena capacidad de relación en Palencia y provincia.
— Amplio conocimiento de la zona de actuación, tanto a nivel de particulares, como de empresas y otras entidades.
— Preferible titulación universitaria.
— Residencia en Palencia.

SE OFRECE:

— Puesto del máximo interés profesional, con amplia responsabilidad.
— Integración y apoyo del mencionado grupo financiero, líder en el mercado nacional.
— Remuneración fija, para 1985, de aproximadamente 2'7 millones de pesetas brutas anuales, acordes con la responsabilidad del trabajo, que se complementará, posteriormente, con incentivos.
— Incorporación inmediata.

INTERESADOS: Escribir al Apartado 1.731 de Bilbao (Referencia: EF/Director Oficina), acompañando fotografía reciente, curriculum, con el mayor detalle posible, y carta (a ser posible manuscrita), en la que se explique razonadamente, por qué se aspira a este puesto. Se cerrará el plazo de admisión de estas solicitudes, el día 31 de diciembre. El texto de este anuncio es conocido por todos los empleados de esta Entidad Financiera.

Se garantiza absoluta confidencialidad. Se contestarán todas las solicitudes.

INEM BI-2/24.355

M.C.D.2022

NUEVO TEXTO PARA LA LEY DE AGUAS

Hace unos días, Ministerio de Obras Públicas y Urbanismo, Federación de Comunidades de Regantes y las Comunidades Autónomas daban una rueda de prensa en la que se traslucía un acuerdo entre las partes negociadoras de un nuevo texto de la desconocida Ley de Aguas. Es el segundo borrador del anteproyecto de Ley por el que se hacen públicas las aguas continentales: tanto superficiales como subterráneas.

Este nuevo texto ha surgido de las numerosas mesas de trabajo donde, sobre la base del anteproyecto redactado en noviembre del año 83, se introducen modificaciones de gran interés a la vista de las declaraciones del Presidente de las Comunidades de Regentes, señor Lluch, que se manifestaba de acuerdo con el 95 por ciento del nuevo texto; aunque aclarando un desacuerdo total con la nacionalización de las guas. Este punto-artículo primero de la Ley de Aguas es rechazado por Alianza Popular, en cuanto a partidos políticos se refiere y por la Confederación de Agricultores y Ganaderos, desde la óptica agraria; el MOPU no ha negociado el texto con ninguna organización agraria, entendiendo, quizá, una mayor y lógica preparación sobre el tema en las Comunidades de Regantes.

La filosofía de la Ley de Aguas se centra en su artículo primero modificado en el segundo borrador sólo de manera formal.

Es objeto de esta Ley la regulación del dominio público hidráulico y del ejercicio de las competencias atribuidas al Estado por el artículo 149 de la Constitución en las materias relacionadas con dicho dominio.

Las aguas continentales superficiales, así como las subterráneas fluyentes, integradas todas ellas en el ciclo hidrológico, constituyen un recurso unitario, subordinado al interés general que forma parte del dominio público hidráulico. Corresponde al Estado, en todo caso, y en los términos que se establecen en esta Ley, la planificación hidrológica a la que deberá someterse toda actuación sobre el dominio público hidráulico. Las aguas minerales y termales se regularán por su legislación específica.

CAMBIOS

La Federación de Comunidades de regentes ha conseguido solucionar un gran olvido del primer borrador: las propias Comunidades de regantes. Ahora se introduce que, cuando el destino dado a las aguas fuese principalmente el riego, se denominará a las comunidades de usuarios, comunidades de regantes. Aparte de esta reivindicación de la Federación, los cambios de mayor interés para los agricultores son los siguientes: Se eliminan los canones por utilización de las aguas superficiales y subterráneas que en primer texto suponían una exacción del 4 por 100, gravamen que repercutiría básicamente sobre el agricultor.

Este canon deberán pagarlo ahora solamente quienes hagan uso de los cauces de corrientes naturales continuos o discontinuos y para quienes utilicen los lechos de los lagos y lagunas, embalses de cauces públicos.

Este canon sería una de las fuentes de financiación de los Organismos de cuenca, que continúan en el nuevo texto con las mismas funciones; otro sería el denominado «canon de vertido» fijado para aquellos que contaminen las aguas con vertidos autorizados. Estos se gravarían según un sistema que resulta de multiplicar la carga contaminante por las unidades de contaminación: entendiendo por unidad un patrón convencional que será fijado en el Reglamento correspondiente. Este dinero será utilizado para proteger la calidad de las aguas.

Los vertidos no autorizados serán castigados con multas que, en el nuevo proyecto, se duplican con respecto a las previstas en el texto inicial.

La tercera fuente de financiación de los Organismos de cuenca será la proveniente de los cánones destinados a financiar los gastos de obras realizadas por el Estado.

Así, pues, eliminación del canon sobre el uso de aguas de riego tanto superficiales como subterráneas; respecto a la actual organización de las comunidades de regantes y la supresión de la intervención del Delegado del Gobierno en estas comunidades son, junto con el incremento a 4.000 metros cúbicos de agua como tope de utilización privada anual por medio, los puntos de diferencia con el texto presentado el año pasado.

Si el acuerdo tomado entre Comunidades de regantes (aun con la salvedad de la nacionalización) y las Comunidades Autónomas, es suficiente para el Gobierno este segundo texto puede ser el definitivo para que la Ley de Aguas sea una realidad.

V. M. C.

SEGURO INTEGRAL DE CEREALES

(Viene de la página anterior)

dalidades con un abanico más amplio de precios.

El seguro integral necesita un cambio en profundidad si no se quiere ver cercano al fracaso y con los agricultores volviendo a las anteriores coberturas de pedrisco e incendio. La solución es urgente y la tiene en sus manos la Administración. Con unas tasas de siniestralidad tan altas como las habidas en los dos últimos años y con más de tres millones de hectáreas, parece lógico que las empresas no quieran arriesgar en exceso. Esta situación necesita una pronta clarificación. Ver si efectivamente los datos negativos son por siniestros o por falta de eficacia y control en los mismos. Hay que superar de una vez la vieja polémica de si las primas actuales son técnicas o políticas. Una vez estudiadas estas posiciones, las empresas aseguradoras habrían de poner claramente sus cartas sobre la mesa: seguir o irse de los seguros agrarios. La Administración debería asumir también entonces sus responsabilidades. Todo, menos dejar que un seguro que iba camino de consolidarse se quede en el camino por errores u omisiones de todas las partes implicadas en el mismo.

Vicente M. CARLON

NO TODAS LAS BATERIAS SON IGUALES

Exija baterías FEMSA. Dispondrá siempre de arranque y energía justo cuando lo necesite.

Diríjase a los mejores especialistas de la provincia. O pídala en su taller de confianza.

RAZON SOCIAL	DIRECCION	TELEF.	POBLACION
ELECTRO RECAMBIOS SOTO	**CARDENAL CISNEROS, 24**	**721899**	**PALENCIA**
TALLERES PUENTECILLAS (JAE)	CTRA. RIAÑO, S/N.	743758	PALENCIA
TALLERES SANTOS	EXTREMADURA, S/N.	724140	PALENCIA
TLLS. ELECTROMECANICOS SANDINO	POL. IND. PARCELA, 18	721700	PALENCIA
AUTO ELECT. SAN CRISTOBAL	AVDA. PALENCIA, S/N.	122275	AGUILAR DE CAMPOO
PEDRO DIEZ	RABI DOMSEBION	880217	CARRION DE LOS CONDES
AUTO REPUESTOS CERVERA	SAN ROQUE, 36	870217	CERVERA DEL PISUERGA
ELECTRICIDAD ALONSO	19 DE JULIO, 64	850275	GUARDO
ELECT. DEL AUTOMOVIL MERINO	CONDE GARAY, S/N.	850242	SALDAÑA
SOTASA	CTRA. VALLADOLID-BURGOS	770012	SOTOBLANCO
TALLERES JOSE RENEDO	1 DE JUNIO, 1	770144	VENTA DE BAÑOS

Baterías FEMSA
Con toda energía.

Banco Español de Crédito

La Organización Bancaria más extensa a su servicio en toda España

● REPRESENTACIONES EN TODO EL MUNDO

CAPITAL Y RESERVAS: 126.512.341.222

Más de 2.200 SUCURSALES repartidas por todo el país

SUCURSALES EN PALENCIA: Oficina Principal: Calle Don Sancho, núm. 16.
Sucursal Urbana: Avenida Cardenal Cisneros, núm. 13.

SUCURSALES EN LA PROVINCIA:

Aguilar de Campoo
Astudillo
Baltanás
Becerril de Campos
Buenavista de Valdavia
Carrión de los Condes
Cervera de Pisuerga
Cisneros
Cevico de la Torre
Frentes de Nava
Guardo
Herrera de Pisuerga
Osorno
Saldaña
Velilla del Río Carrión
Venta de Baños
Villada
Villarramiel

BANESTO

(Aprob. B. E. núm. 6893)

M.C.D.2022

Mañana, en Venta de Baños

"V CROSS Internacional"

PRIETO, GONZALEZ, DE LA PARTE, PILAR FERNANDEZ, ANA ISABEL ALONSO Y UN LARGO ETC. ENTRE LOS PARTICIPANTES

Mañana domingo, a partir de las 9,30 de la mañana, España entera estará pendiente de ese "V Cross Internacional de Venta de Baños" que llevará a la localidad palentina a más de 3.000 atletas. Cinco países han confirmado su asistencia: Francia, Inglaterra, Rumanía, Portugal y Polonia, que junto a los españoles darán una categoría extraordinaria a la prueba convirtiéndola en la más importante de las que se celebran anualmente en nuestro país.

Pero como les decíamos, las pruebas se iniciarán a las 9,30 de la mañana con la carrera alevín masculina (1.270 metros). El resto de la jornada se desarollará así:

9,45: Alevín femenino (1.020 metros)

10: Infantil masculino (1860)

10,15: Infantil femenino: (1.270)

10,30: Cadete femenino: (3.260)

10,45: Cadete femenino: (1.570)

11: Juvenil masculino: (3.725)

11.30: Juvenil femenino: (2.391)

11,50: Junior masculino: (6.590)

12,45: Junior y senior femenino (3.170)

13,30: Senior masculino: (10.050).

—0—

T. V. E. estará presente en la localidad ferroviaria desde donde retransmitirá en directo las pruebas "estrellas" de la mañana: senior femenino y senior masculino. En las mismas participarán junto a las atletas extranjeras, la flor y nata del cross español.

En mujeres: Ana Isabel Alonso, Pilar Fernández, Montserrat Abelló, Laura Blanco y Asunción Sinovas. En hombres, los cuatro olímpicos; Domingo Ramón, Santiago de la Parte, José Luis González y Antonio Prieto.

La organización dará unos dorsales especiales a los seis mejores corredores de cada prueba al objeto de que puedan ser seguidos por el público. Podemos adelantar que Antonio Prieto y Ana Isabel Alonso llevarán el 1.020; José Luis González y Pilar Fernández el 1.045, y Santiago de la Parte el 1.075.

En las dos últimas ediciones, las clasificaciones de las pruebas más importantes quedaron así:

III edición.

Senior masculino: 1. Santiago de la Parte. 2-Antonio Prieto. 3-Steve Harrns.

Senior junior femenino: 1-Laura Blanca. 2-Ana Isabel Alonso. 3-Marta Bartolomé.

Junior masculino: 1-J. M. Albentosa. 2-Alfredo Muñoz. 3-Antonio Pérez.

IV edición.

Senior masculino: 1-Constantino Esparcia. 2-Paul Davies Hal. 3-J. M. Albentosa .

Senior-junior: Pilar Fernández. 2-Conceicao Ferreira. 3-Estela Estévez.

Junior masculino: 1- Antonio Pérez. 2-Juan Carlos Arcos. 3-J. M. García.

El lunes, en nuestro suplemento deportivo, les ofreceremos una amplia información literaria y gráfica de este Cross Internacional al que se desplazarán los enviados especiales de este periódico.

El día 25, en el "Viejo Zorrilla"

Los veteranos del Palencia C. F. se enfrentarán a los del Valladolid

El próximo martes día 25, a partir de las 11,45 de la mañana, los veteranos del Palencia C. F. se enfrentarán a los del Real Valladolid con el «Viejo Zorrilla» en partido benéfico organizado por el Ayuntamiento de la capital del Pisuerga.

Los jugadores convocados por el míster «morado», Benjamín Ibáñez, son los siguientes:

Barrios, Peña, Alonso, Cobo, Mariano, Pando, Meneses, Pahito, Mota, Montoya, Cantera, Ibáñez, Collado, Lorenzo y Pispi.

Como pueden observar, un potente equipo que tratará de vencer a los «pucelanos» que cuentan en sus filas con jugadores importantes como Fernández, Ramírez, Aparicio, Toño, Pérez García, Losco, Llacer, Santos, Recio, etc.

Al ser un encuentro benéfico, el equipo palentino ha preferido viajar por su cuenta y no cobrar los gastos, a la espera de que los vallisoletanos devuelvan la visita a «La Balastera» en el mes de mayo.

La expedición «morada» partirá el martes a las 10 de la mañana de la Plaza San Lázaro

NO ASISTIO BARO

Constituída la Junta directiva de la Federación de Fútbol

ROCA HA ENCONTRADO LAS CUENTAS "BASTANTE BIEN"

Madrid, (Efe).— La junta directiva de la Federación Española de Fútbol, que preside José Luis Roca, ha quedado formalmente constituida estableciéndose, entre sus primeros acuerdos, que el partido de calificación para el Mundial de México-86 entre España y Escocia se dispute en el Sánchez Pizjuán de Sevilla.

Otros temas tratados han sido:

—La designación de Antonio Guasch y José Luis Used como miembros del comité ejecutivo de la Federación y la designación de este último como presidente de la Mutualidad de Futbolistas Españoles.

—Aceptar la inscripción, a petición de la AFE y de la Liga de Fútbol Profesional con carácter excepcional y en un acto de buena voluntad, de determinados jugadores profesionales.

—Se crea la liga de honor de fútbol juvenil, con el fin de potenciar esta categoría, llamada a integrarse en el fúbol profesional.

En posterior rueda de prensa, José Luis Roca explicó los principales temas: "más que nada, ha sido una toma de contacto y una manera de conocernos todos los integrantes".

Sobre cómo había encontrado las cuentas de la Federación Española, Roca indicó: "aunque he tenido poco tiempo para analizarlas, lo que sí puedo indicar es que las cuentas de Pablo Porta me parece que están bastante bien. En cuanto al déficit de los clubes que tiene la Liga Profesional, todavía no conozco su contenido, aunque pienso que se me deberá presentar".

También matizó el tema de la inscripción de determinados jugadores profesionales: "son seis jugadores, que han pedido su recalificación y que la junta directiva, en un acto de buena voluntad, no ha tenido inconveniente en aceptarlo". En este apartado no están incluídos los dos fichajes del Málaga, Modesto y Juani, que siguen sin poder actuar con el conjunto andalúz.

Por lo que respecta a la ausencia de Antonio Baró en la reunión de hoy, Roca contestó: "se ha excusado, ya que una molesta enfermedad no le ha permitido el viaje. De todas formas, estoy convencido de que no habrá ningún inconveniente y estará sentado conmigo en la Federación".

La inclusión de Benito Castañeda en representación del fútbol como candidato al Comité Superior de Disciplina Deportiva en donde sólo obtuvo tres votos, fue contemplada por José Luis Roca de la siguiente manera: "en una reciente reunión de presidentes de diversas federaciones —dijo— se nos indicó que el fútbol debería estar representado y por lo tanto no tuvimos inconvenientes. Desde luego, el resultado me extraña ,pero hay que acatar la decisión de las urnas".

La próxima reunión de la junta directiva de la Federación Española de Fútbol tendrá lugar en enero y en la misma puede estudiarse una posible sanción al Real Madrid por permitir la entrada de las cámaras de Televisión Española a su estadio en el partido contra el Anderlecht y su posterior consentimiento para la retransmisión en diferido del encuentro.

También se ha acordado dejar sin efecto la circular número 2 de la temporada 83/84 y admitir inscripciones de jugadores hasta los últimos cinco partido de la competición.

La junta directiva asume, pues, las solicitudes formuladas por la Liga Nacional de Fútbol Profesional y por la AFE en torno a la posibilidad de inscribir nuevos jugadores fuera del plazo establecido por la citada circular.

Todo ello, en razón de no existir la posibilidad de convocar una asamblea general y por estar elaborándose unos nuevos estatutos en virtud de lo que dispone la legislación vigente.

BALONMANO

Comenzó el Campeonato Provincial de Primera Categoría

Resultados de los partidos de la primera jornada del Campeonato Provincial, categoría primera. de balonmano.

Santa Bárbara, 11; Balonmano Dueñas, 22.

Deportes Requena, 21; ADA-Boardo, 15.

B. Carrión-Caja P., 18; Fagor I.-Satpa, 16.

Dipo's, 26; Viejos Amigos, 16.

Descansó: D. Municipal Venta de Baños.

SEGUNDA JORNADA

Día 23 de diciembre:

Viejos Amigos - Santa Bárbara. T. de juego: C. P. Padre Claret, 10,30 horas.

Fagor Industrial-Satpa - Dipo's, Pabellón Municipal de Deportes, 12.

ADA-Boardo - Balonmano Carrión - Cajapalencia. C. P. Vegarredonda, Guardo, 12.

M.C.D.2022

TBOL PALENTINO DE CATEGORIA NACIONAL

partidos del PALENCIA, CRISTO OLIMPICO y VENTA DE BAÑOS

PALENCIA, A
EIDA

conomía del club ha más que los deseos renador, y el Palen- salía a la 1,30 de es- hacia Lérida, aun- Crispí le hubiera gus- partir de buena maña-

timo entrenamiento semana tuvo lugar nes y en el se con- las bajas de Fuer- mos, lesionados, así la archiconocida de ez expulsado el pa- mingo ante el Spór- sancionado con dos tros. Todo esto ha para que el mister recurriera al Cristo de tercera división, do a Juan y Mauro te desplazamiento a catalanas.

adelantábamos en número anterior, tiene prácticamente el once inicial, con de Moyano ó César brir la plaza vacante uin Gómez Fuertes. dependera de la ali- del Lérida y si juega aque Morales o Ser- más probabilidades te último, por lo que itular Jorge Moyano. nto, esta alineación: guetera, Peña, Ferre- acho, Moyano ó Cé- di, Moreno, Ruisán- Coco, Víctor y Toño.

En el banquillo, César o Moyano, Domínguez, Juan y Mauro.

Roberto Alvarez, técnico del Lérida, aún no ha facilitado la alineación, pero es más que probable que jueguen los siguientes: Amigó, Alió, Farrero, Oliva, García; Azcargorta, Palau o Filgucira Elcacho; Piso Gómez, Azcona y Serna.

El encuentro comenzará a las 4,30 y será dirigido por el Sr. Andradas Asurmendi del colegio navarro-riojano.

Cuando finalice el mismo se iniciarán unas cortas vacaciones para los componentes de la plantilla morada que no tendrán que presentarse a entrenar hasta el miércoles.

—0—

EL CRISTO OLIMPICO RECIBE AL SALMANTINO

La sanción económica a Roberto y la dimisión del entrenador Miguel Alonso han presidido la actualidad del conjunto filial en los últimos días, por lo que el encuentro de mañana ante el Salmantino reviste un especial interés. Se sentará en el banquillo Mariano García, míster del equipo juvenil de liga nacional que descansa esta semana y que se ha hecho cargo del filial de forma provisional. Logicamente, desconocemos los planes de Mariano a la hora de confeccionar el once inicial aunque es de suponer que no experimentará más variaciones que las derivadas de los puestos vacantes de Juan y Mauro, convocados con el primer equipo. En cuanto al rendimiento que puedan o quieran dar los jugadores, es todo una incógnita, aunque el "nene" Alonso, cuando se despidió el jueves de sus muchachos les pidió que siguieran en su línea de superación y que trabajasen para que el equipo fuera hacia arriba y que sus ilusiones en dar el salto al Palencia C. F. se mantuvieran intactas. Para "suavizar" posturas y hablar largo y tendido sobre las relaciones entre jugadores y directivos y ese posible abandono al filial del que se quejan sus componentes, tenía lugar a las 5 de esta tarde en el "Hotel Castilla Vieja" una reunión de la plantilla con Carlos Herrero, presidente del Palencia, y Javier Pajares, máximo mandatario de las secciones inferiores.

Por lo demás, dejar constancia de los hombres convocados por Mariano García para este encuentro: Rafa, Tapias, Cebrián, Carlos, Alonso, Góngora, Roberto, Luis, Pisa, Avelino, Franco, José Luis, Paco, Martín y Macho.

El Salmantino, que se encuentra clasificado en el quinto puesto de la tabla con seis positivos, alineará a J. Angel, Queco, Moreno, Sito, Peralta, Muriel, Juan, Fernando, Ollero, Pepe y Quiquillo.

El encuentro comenzará a las 4 de la tarde.

—0—

EL VENTA DE BAÑOS SE DESPLAZA A OLMEDO

El C. D. Venta de Baños tendrá mañana una buena oportunidad para recuperar los dos puntos que se llevó la Ponferradina en la última jornada. Los ferroviarios visitan el feudo del Olmedo, un equipo que se encuentra mal clasificado en la tabla y que el domingo caía derrotado estripitosamente en Salamanca por 5-0. En el conjunto vallisoletano se han venido sucediendo los problemas en las últimas semanas. Hace 15 días dimitía su entrenador y se produjo una división entre los componentes de la plantilla, por lo que algunos jugadores no viajaron a la capital "charra". El momento del Olmedo es delicado y el Venta de Baños por tanto debe aprovecharse de su situación.

Ramón Cuadrado no podrá contar en este encuentro con Valbuena, sancionado con dos partidos, ni con Pochi, operado de fístula. A estas bajas hay que añadir los problemas de Duque, César y Chaviri que siguen sin recuperarse de sus dolencias y que domingo a domingo son dudas hasta última hora, aunque vayan convocados.

La expedición del C. D. Venta de Baños saldrá hacia Olmedo a la 1,15 de la tarde, ya que el encuentro se iniciará a las 3,45.

De no haber ninguna contrariedad minutos antes del partido, Ramón Cuadrado piensa alinear a los siguientes hombres:
López, Tomás, Duque Chema Sambade; Miguel Angel, César, Carmelo: Chaviri, Monzón y Geli. En el banquillo: Padrones, Julián (p. s.), Yoyo y Carazo. De no jugar Chaviri, que tiene un golpe en la rodilla, pasaría Tomás a la delantera entrando Padrones en la línea defensiva.

El Olmedo, de no solucionar las "rencillas" internas, se vería obligado a presentar la misma alineación que perdió hace ocho días en "El Helmántico": Sambade, Fernando, Moraleja, Perene, Manolo, Mariano, Merillas, Fermín, Paquito, Julián y Herrero. No obstante, es probable la incorporación de su mejor hombre, Chuchin, en el extremo izquierdo del equipo.

El encuentro será dirigido por el Sr. Salán Paniagua.

C. M. S.

EL AHORRO ES UN REGALO PARA SU HOGAR.

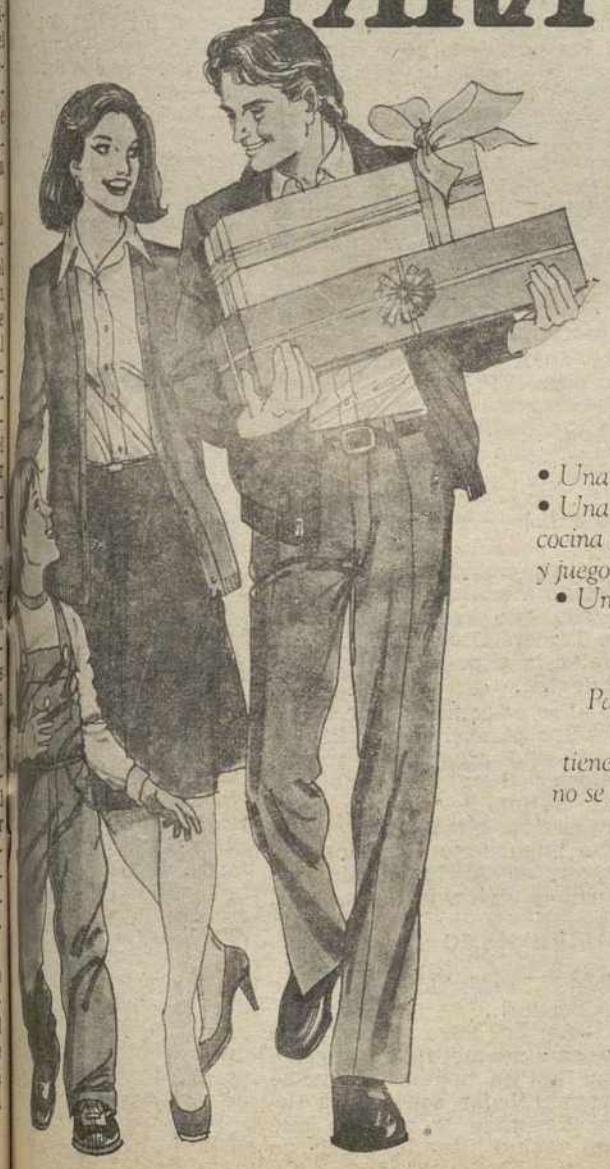

Ahora es el momento de renovar su hogar. La Caja Rural de Palencia lanza la Campaña Ahorro Hogar, premiando su ahorro con atractivos y valiosos regalos. Porque el ahorro es el mejor regalo para su hogar.

Estos son los regalos instantáneos que usted puede elegir:

- Una vajilla completa.
- Una atractiva batería de cocina con cafetera express y juego giratorio.
- Una cubertería de lujo.

Ahorre y venga a la Caja Rural de Palencia. Pero, venga acompañado, sus ahorros tienen un regalo que usted solo no se podrá llevar.

AHORRO HOGAR

CAJA RURAL PROVINCIAL DE PALENCIA
"La Rural"

ASOCIADA CON EL BANCO DE CREDITO AGRICOLA

M.C.D.2022

Ante el encuentro LERIDA - PALENCIA

Entrevista con ROBERTO ALVAREZ, míster catalán

- **"En la plantilla tenemos 15 jugadores de la cantera"**
- **"El Lérida busca esencialmente jugar al fútbol"**
- **"Estamos pasando un bache del que esperamos salir cuanto antes"**

«Nací hace 41 años en Ponferrada, muy cerquita de Palencia, aunque mi historial deportivo como jugador y entrenador siempre ha estado centrado por el Mediterráneo». Estas eran las primeras palabras de Roberto Alvarez, técnico de la U. D. Lérida con el que hablábamos esta misma mañana. El «míster» catalán jugó en la Ponferradina y en la Cultural Leonesa para después cambiar de aires y firmar por el Valencia. De allí, al Español donde, tuvo una grave lesión que le obligó a «colgar las botas» cuando sólo contaba 24 años de edad. Esto sirvió para q u e muy pronto iniciase su actividad como entrenador, debutando en categoría nacional con el Reus (dos años) Poblense (un año), Tarrasa (un año) y Lérida, donde se encuentra cumpliendo en la actualidad su tercera temporada.

«BACHE»

—Roberto, que un entrenador lleve tres campañas en el mismo equipo es algo inusual...

—Sí. Es indudable que en el fútbol actual esto es difícil pues ya sabemos que el entrenador siempre es el «cabeza de turco». En el Lérida llevo tres años realizando un trabajo importante. Cuando vine el club tenía un déficit de 42 millones y en estos momentos está «a cero». Nos hemos dedicado por completo a la cantera y ahora la primera plantilla cuenta con 14 ó 15 jugadores que han salido del fútbol-base. Todo ha ido muy bien y este año tuvimos unos comienzos buenos, pero ahora nos encontramos pasando un pequeño «bache» del que esperamos salir cuanto antes.

—Un técnico excelente se convierte en malo de la noche al día merced a los resultados, ¿la marcha actual del Lérida ha «cambiado» tu imagen de cara a los aficionados locales?

—Hombre, eso no lo sé. Llevo muchos años aquí y pienso que la gente conoce mi trabajo. Saben q u e soy un hombre dedicado durante las 24 horas al equipo... Lo que está claro es que Lérida no es diferente a otras ciudades y como bien has dicho, los resultados de un momento dado pueden tirar por tierra tu labor.

—Lo cierto es que el Lérida era uno de los equipos que partían como favoritos para el ascenso...

—No sé si en otras capitales nos consideraban así. Iniciamos el campeonato con la idea de quedar lo más alto posible y si se presentaba la ocasión, acceder al ascenso, pero nuestra meta no era esa exclusivamente.

—Desde la victoria en la Copa del Rey ante el F. C. Barcelona, el Lérida ha entrado en un «bache» bastante profundo...

—Efectivamente. Después de aquel partido que se jugó un miércoles, jugamos el domingo en casa ante el Sanse y ganamos 2-0, pero a partir de entonces no hemos conocido la victoria. Los resultados posteriores fueron dos empates en casa y tres derrotas fuera.

—Lo que más le cuesta al Lérida, como a la mayoría de los equipos, hacer goles...

—Hasta el inicio del bache veníamos haciendo goles y no había problemas en ese aspecto, pero cuando las cosas no salen bien, se falla en todos los sentidos y el equipo deja de marcar goles, se fallan ocasiones claras, etc. Pero te repito que ha sido un «bache» pasajero que pienso que en estos momentos está superado.

JUGAR AL FUTBOL

—¿Cómo juega «tú» Lérida?

—Es un equipo que busca esencialmente jugar al fútbol. No buscamos «la patada y tente tieso». El Lérida hace buen fútbol, tiene acertada disposición en el campo y creo que en ese aspecto lo estamos haciendo bien.

—¿Su mejor línea?

—El equipo está muy compensado. Ahora, con la mala racha, podemos decir que no funciona ni una cosa ni otra.

—Y el domingo visita de un Palencia en horas bajas que en la última jornada caía derrotado en su feudo ante el Spórting...

—A mí eso no me dice nada pues el Palencia es un equipo con mucha experiencia que ha mantenido a bastante gente del año pasado. En cualquier momento pueden salirle bien las cosas. Será un partido difícil y nos va a costar ganar.

—Los «morados» acuden a Cataluña con tres bajas y han tenido que recurrir al filial de Tercera División para completar la expedición de 15 jugadores...

—Eso es consecuencia de tener una plantilla corta. Sé que Díez está sancionado y que Fuertes tiene una lesión. A este último le conozco y su trayectoria en e Palencia ha sido importante Pero los que salgan en su lugar, sin que suene a tópico, lo harán bien.

NERVIOSISMO

—El Lérida también tiene lesionados...

—Así es Pero nunca pienso en que me faltan jugadores. Soy un hombre al que le gusta trabajar con lo que tiene. Tenemos tres bajas que han venido jugando a lo largo de toda la temporada [illegible] todo los dos laterales [illegible] y Lecumberri, que tendrán [illegible] ra largo. Pero espero que [illegible] dan sus sustitutos.

—¿Qué conoces del Pa[illegible] actual?

—Hace años que no ve[illegible] gar a ese equipo, aunque [illegible] nozco a varios jugadores.

—El duelo entre dos co[illegible] tos que vienen actuando [illegible] sivamente nerviosos por [illegible] pa de los resultados, ¿[illegible] cirá el espectáculo depo[illegible] de mañana?

—Espero que no, pero [illegible] nes razón ya que puede [illegible] rrir al precisar los dos [illegible] pos la victoria. Esto se [illegible] luce en nervios no desarro[illegible] do el jugador al cien por [illegible] su trabajo. Pero hay sufi[illegible] te calidad en los dos eq[illegible] como para que se vea un [illegible] partido

—¿El ambiente en Le[illegible]

—Hasta ahora la gente [illegible] taba ilusionada pues es[illegible] mos en racha y jugá[illegible] bien. Ahora se ha en[illegible] un poco.

—En Lérida no se piens[illegible] un posible «pinchazo»...

—No. Ya «no nos corre[illegible] de» pues llevamos varios [illegible] guidos. Ya te he dicho [illegible] que creo que ha pasado el [illegible] che y que estamos en u[illegible] nea ascendente por lo que [illegible] pero ganar para ir hacia [illegible] ba que es el sitio que no[illegible] rresponde.

GANAR, UNICA CONSIGNA

—¿Se concentra el eq[illegible]

—No. Tengo a una gente [illegible] ponsable y me fío de su [illegible] portamiento. Además, cu[illegible] un equipo está nervioso lo [illegible] jor es que esté tranquilo [illegible] sus amigos y familiares.

—¿Un pronóstico?

—Con ganar me confor[illegible]

—¿Ur deseo?

—(Se ríe): ganar, por [illegible] puesto

—¿Alineación decidida?

—No, pues tengo dos [illegible] das. Pero puedo darte los [illegible] vocados.

—Vamos con ellos...

—Porteros: Amigo y Fe[illegible] Defensas: Alió Olivé, Fe[illegible] ro, García. Medios: Pala[illegible] cargorta, Elcacho, Fl[illegible] Delanteros: Gómez, Ar[illegible] Serna, Morales y Torren[illegible]

Carlos M. SANT[illegible]

CREEMOS EN PALENCIA
Y PALENCIA CREE EN SU CAJA.
HOMENAJE A NUESTROS MAYORES
EN BECERRIL DE CAMPOS

El pasado día 18, se celebró en Becerril de Campos un entrañable acto de homenaje a nuestros mayores en el Club de Trabajadores Retirados de la Obra Social de la CAJA DE AHORROS Y MONTE DE PIEDAD DE PALENCIA. Amenizó la velada el grupo PARAMO que cantó una selección de villancicos, sirviéndose un vino español a todos los jubilados al final del acto.

OBRA SOCIAL

CAJA DE AHORROS DE PALENCIA
Y MONTE DE PIEDAD

PATRONATO MUNICIPAL DE DEPORTE[illegible]

CIERRE DE LAS PISCINAS

Con motivo de las Fie[illegible] Navideñas, los próximos [illegible] días 24 y 31 (Nochebuen[illegible] Nochevieja), permanecerán [illegible] rradas al público las Pisc[illegible] Climatizadas en horario [illegible] tarde. Los días 25 de dic[illegible] bre, y 1 de enero, estarán [illegible] rradas todo el día.

Asimismo comunicamos [illegible] los asistentes a los Cursos [illegible] Natación, que lo mismos [illegible] dan supendido hasta el p[illegible] ximo día 7 de enero, fecha [illegible] que se reanudarán. Los d[illegible] perdidos serán recuperad[illegible] posteriormente.

Palencia, 21 de diciembre [illegible] 1984.

M.C.D.2022

CASTILLA-LEON

ANTONIO TOVAR, Premio de Ciencias Sociales

Valladolid, 22. (Efe). — El filólogo Antonio Tovar Lo-, de 73 años, ha sido galardonado con el Premio Castilla y León de las Ciencias Sociales y de la Comunicación, concedido por el gobierno autónomo y dotado con dos millones de pesetas.

El jurado le ha concedido el premio «por su extraordinaria aportación, reconocida internacionalmente, a la lingüística, a la historia de las lenguas y a la historia de las culturas».

El jurado, presidido por el presidente de las Cortes castellano-leonesas, Dionisio Llamazares, estaba integrado por Gustavo Criado, Emilio Lledo, Luis Martín, Elías Díaz y Luis Cebrián.

Tovar nació en Valladolid en 1911 y es catedrático numerario de Latín en las Universidades de Salamanca, Madrid y Tubinga (RFA), entre otras y doctor honoris causa por las Universidades de Munich y Buenos Aires.

Galardonado es, además, doctor en Filosofía y Letras, licenciado en Derecho, profesor de Lingüística Comparada de la Universidad de Tubinga, miembro de número de la Real Academia Española de la Lengua, de la Academia de las Ciencias de Heildelberg (RFA) y miembro honorario de la Real Academia de la Lengua Vasca.

Entre sus obras más importantes destacan «Estudios sobre la antigüedad», «La lengua vasca», «El euskera y sus parientes», «Estudios sobre las primitivas lenguas hispánicas», «Gramática histórica latina: sintaxis», «Catálogo de las lenguas de América del Sur», «La vida de Sócrates».

En un apéndice del acta, el jurado ha pedido a la Junta de Castilla y León que apoye iniciativas como la del grupo editorial «Ambito», cuyas publicaciones considera de extraordinario interés para la región.

También ha agradecido la labor de los medios de comunicación que están colaborando en el conocimiento y configuración de la comunidad autónoma y ha sugerido al gobierno regional que reconozca y apoye el trabajo de grupos que, como la Cooperativa del Río de Abioncillo de Calatañazor (Soria), contribuyen a la recuperación del patrimonio cultural de nuestros pueblos.

LO ANUNCIO BOYER
EL PROYECTO SOBRE EL IVA, A LAS CORTES EN FEBRERO
JUSTIFICO LOS RECARGOS FISCALES DE LOS AYUNTAMIENTOS

Madrid, 22. (Efe). — El ministro de Economía y Hacienda, Miguel Boyer, anunció para primeros de febrero la entrada en las Cortes del proyecto de ley sobre el Impuesto del Valor Añadido (IVA).

El titular de Economía celebró ayer por la mañana una rueda de prensa tras su visita a la Delegación de Hacienda de Madrid, y, en el transcurso de la misma, añadió que se esperaba que este proyecto de ley estuviese aprobado a finales de junio, por lo que se estaba estudiando aplicarle el procedimiento de urgencia

Boyer reconoció que todavía no se ha tomado una solución definitiva en cuanto a dotar de una norma legal el período transitorio del ITE al IVA, aunque explicó que el problema recaudatorio podía apuntar a una solución en ese sentido.

Se refirió también al proceso inflacionista del IVA, aunque confiaba en que los efectos de su aplicación sobre el índice de precios no fuese muy fuerte.

El titular de Economía expuso la potenciación desde su departamento de la lucha contra el fraude, y agregó que a tal efecto se tenía previsto enviar a las Cortes, el proyecto de ley de activos financieros. Asimismo, la reciente sentencia sobre las cuentas corrientes bancarias iba a poner «elementos muy potentes» en manos de la hacienda pública.

Calificó Boyer de muy complejo el tema de la acumulación de rentas familiares, ya que pese a las previsiones iniciales en este sentido, «el Estado no debe inmiscuirse en cómo se establecen las relaciones entre las personas».

En cuanto a los recargos fiscales a nivel municipal y autonómico, el ministro subrayó que este es un tema propio de estas entidades, y que si se suben las tributaciones es porque no se tiene más remedio.

Antes de la rueda de prensa, Boyer, que estuvo acompañado por el secretario de Estado de Hacienda, José Borrell y el secretario general del Departamento, Juan Francisco Martín Seco, facilitó varios datos referidos a las recaudaciones tributarias de Madrid.

En este sentido estimó en 1.175.000 las declaraciones efectuadas en 1984, con una recaudación de enero a noviembre de 942.000 millones de pesetas, lo que supone un aumento del 18 por 100 respecto a la totalidad de 1973 (822.940 millones).

Las devoluciones, gracias al sistema informático de Hacienda, han acelerado la remisión de talones a sus beneficiarios por este concepto. El total de lo devuelto en 1984 alcanza los 53.600 millones de pesetas, en contraposición a los 27.000 millones de 1983

EL HOSTAL
MAPRU SITO

En la carretera de Palencia-León kilómetro 42 de la localidad de Villarramiel, ha sido traspasado por su anterior propietario, Don José Orestes Herrero Ibáñez a Don Prudencio Herrero Ibáñez y Virginia Herrero Ibáñez.

Presencia policial en las calles

MADRID.—Ayer ha dado comienzo el incremento de la presencia policial en las calles de Madrid con el objetivo de prevenir el delito y conseguir la seguridad ciudadana. El plan ha dado comienzo, en principio, en cinco distritos madrileños y posteriormente se hará extensivo en el resto de la ciudad y en otras capitales españolas. En la foto, dos policías nacionales junto a uno de los coches que llevarán estas patrullas urbanas. — (Foto EFE)

MORAN niega la posibilidad de un referéndum en GIBRALTAR

Madrid, 22 (Efe).— El ministro de Asuntos Exteriores, Fernando Morán afirmó ayer en el Congreso de los Diputados que la celebración de un referéndum en Gibraltar "no es probable, ni posible".

En opinión de Morán, la celebración de un referéndum para dilucidar el futuro del Peñón y de su población "sería la mayor catástrofe para los intereses españoles y británicos".

El titular de Exteriores compareció ayer ante la comisión correspondiente del Congreso de los Diputados para explicar el contenido de la declaración hispano-británica sobre Gibraltar, suscrita el pasado 27 de noviembre en Bruselas por los ministros Morán y Howe.

Esta declaración prevé el levantamiento de las restricciones que aún se mantienen entre España y el Peñón, ya que contempla la aplicación de la normativa comunitaria, desde un año antes del eventual ingreso de España en la CEE.

Consideró, sin embargo, el ministro que, tanto el acuerdo de Bruselas como su posterior negociación tienen una perfecta aplicación, aunque España no entre en la CEE. "Hecho que, desde luego, no va a ocurrir", dijo.

Esta declaración supone —según Morán— un avance substancial en el intento de recuperar la soberanía española en el Peñón y abre, por vez primera, paso a la negociación de los términos de soberanía.

agro - jardin - merino

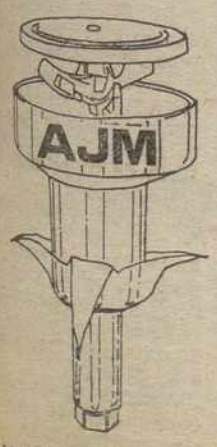

Exposición y venta: Balmes, 14. Teléfono. 72 25 95

Les ofrece toda clase de maquinaria para su finca de recreo, así como productos y tratamientos de piscinas.

Hacemos proyectos para todo tipo de riego.

Deseamos a todos nuestros clientes y amigos

FELICES NAVIDADES

PABLO
EL MESONERO DE VILLASIRGA

felicita la Navidad y el Año Nuevo 1985 a la vez que comunica el cierre por vacaciones durante las Fiestas Navideñas a partir del 25 de diciembre al 6 de enero, inclusive.

M.C.D.2022

BUSCANDO ESPACIO A LA IZQUIERDA DEL PSOE

LOS COMUNISTAS DEBATEN SUS PROBLEMAS INTERNOS A PUERTA ABIERTA

LA MINORIA CARRILLISTA ACUSADA DE JUGAR SUCIO

Madrid, (Efe).— El comité central del PCE debatió a puerta abierta, contra costumbre, sus problemas internos.

La reunión comenzó con un informe del secretario general del partido, Gerardo Iglesias.

Aunque el informe de Iglesias se centró especialmente en una crítica al 30 Congreso del PSOE, las estrellas del debate fueron el proyecto de "Convergencias de Fuerzas Progresistas" y la salida del partido de un grupo de dirigentes y militantes encabezados por Jaime Ballesteros.

El ex-secretario general del PCE, Santiago Carrillo, dijo a Efe que lo más sorprendente del informe de Iglesias es, precisamente, la ausencia de referencias "a estos dos problemas vivos del partido".

El informe del secretario general del PCE considera que exite un claro espacio político a la izquierda del PSOE, que se abre aún más tras la "derechización" que ha supuesto el 30 Congreso socialista.

Tras reiteradas menciones a UGT y sus enfrentamientos con el Gobierno, el informe de Iglesias supone que el reciente Congreso del PSOE ha significado la asunción por el PSOE de las posturas derechistas que ya mantenía el Gobierno.

Los miembros del PCE que intervinieron en el debate estuvieron, en términos generales, de acuerdo con este análisis del informe, aunque las menciones que hicieron a este asunto fueron casi siempre marginales.

Tanto las intervenciones a favor como en contra del informe versaron fundamentalmente sobre el proyecto de convergencia de fuerzas progresistas y la crisis interna, reflejada ultimamente en la salida del partido de Jaime Ballesteros, otros cuatro dirigentes del comité central y numerosos militantes.

El proyecto de convergencia de fuerzas progresistas fue presentado por Iglesias el mes de mayo pasado en una reunión del comité central y era el caballo de batalla del sector "carrillista" para esta reunión, en la idea de que bajo este proyecto se oculta una pérdida de identidad del Partido Comunista de España.

La salida de Jaime Ballesteros ha provocado una gran confusión sobre su alcance exacto. Se manejan cifras de pérdida de militantes entre cien y mil.

El debate ha estado marcado por una moderación en el tono, que ha llevado a los propios participantes a referirse a ello "cuando se esperaba todo lo contrario".

Aunque aún no ha terminado el último censo, son más de 70.000 los afiliados al PCE en este momento y se puede constatar un aumento del 14 por ciento respecto a los afiliados de 1982.

A la reunión asiste la presidenta del partido, Dolores Ibarruri, "La Pasionaria", que dijo a Efe que la crisis actual del PCE "son problemas normales de desarrollo"

El debate sólo se endureció un poco en la última parte de la jornada, especialmente con la intervención del miembro del secretario Francesco Frutos, efectuada poco después de la salida de la sala de Carrillo y justamente tras la intervención del "carrillista" Adolfo Piñedo, que fue especialmente crítico con la dirección del partido.

Frutos acusó a la minoría carrillista de haber jugado "fuerte y sucio" en algún caso desde el XI Congreso hasta hoy. "El proceso de salida —dijo— los abristeis vosotros y se han producido desde la minoría, no desde la mayoría".

Acusó también al sector carrillista de filtrar documentos a la opinión pública, que van en la dirección de las declaraciones de Ballesteros, cuando dijo, al salir del PCE, que el partido sólo le quedaban 30.000 militantes".

El secretario de CC. OO., Marcelino Camacho, al hablar del proyecto de convergencia, se mostró "completamente partidario" de cualquier proceso de convergencia del PCE con otras fuerzas de izquierda: "eso es nuestra historia".

CC. OO. FORMALIZA LA DEMANDA DE PARTICIPACION EN LA AES

Madrid, 21 (Efe).— Comisiones Obreras ha pr do ante el Tribunal S la formalización de manda correspondie recurso que en su d sentó sobre su partic en la comisión para la ma de la Seguridad

Señala CC. OO. en municado que la no sión por parte del s de la Constitución y namiento de esa co solicita por este sindi su recurso, constitu medida cautelar, y resolución sobre e del asunto.

Comisiones Obrera en su demanda la inf del articulo 28 de la tución sobre libertad dical, en relación co sobre el principio de dad.

Añade en este sent la supeditación de su cipación en la comi reforma de la Seguri cial a la firma del A Económico y Social (a "un acto de injeren poder público en el d de CC. OO. a ejercer mente su acción sind

Para producto de consumo, con gran apoyo publicitario y promocional, se busca:

DISTRIBUIDOR

para Palencia capital.

SE EXIGE

* Almacén, mínimo 300 m.2.
* Vehículos propios para reparto.

Interesados, escribir, aportando datos al Apartado núm. 531 de OVIEDO

Referencia: DISTRIBUIDOR.

Descarriló el expreso de Barcelona a La Coruña en Fuenmayor (Rioja)

2 MUERTOS Y 15 HERID

Logroño, 22 (Efe).—Dos muertos y 15 heridos es el balance del descarrilamiento sufrido por el expreso Barcelona. La Coruña, a primeras horas de esta madrugada, cuando circulaba entre las estaciones de Fuenmayor y Cenicero, en la Rioja.

El hecho ocurrió a las 2,40 de esta mañana, en el punto kilométrico 94,400 de la línea Miranda-Castejón, a unos 15 kilómetros de la capital Riojana, frente a la subestación de butano y el polígono industrial de Zanussi y varias bodegas afamadas.

El último coche, de segunda clase, del tren número 923, de Barcelona a la Coruña y Vigo, llamado "Shangay" por su largo recorrido, perdió, por causas aún no concretadas, parte de su sistema de rodamiento, dando bandazos durante unos 200 metros, pero sin llegar a desengancharse del coche que la precedía.

El vagón quedó cla bre la vía, sensiblem clinado sobre la cune

Según apreciacione nicos, de haberse de chado, se habría pre por el profundo desni terminaba en las a Ebro, que bordea el ferroviario y que en es es muy caudaloso.

El coche siniestrado tope, como el resto d de 16 vagones, con nu estudiantes y soldados ciaban su periódico va

Los dos viajeros —Pedro Sánchez Usin Feijoo Fernández— se ban cumpliendo el serv llar.

Los 15 heridos fueron sados en la residencia menos uno de ellos, cu tidad se desconoce, q trasladado a Zaragoza, fuerte traumatismo d Cinco de los heridos h ya dados de alta.

El resto de los viajer alcanzaban un total de tinuaron viaje en el e hacia las 7 de la mañana tras quedaban en la v dos últimos coches.

Hacia las 9 se inicia tareas de reparación de y el tendido eléctrico, intento de restaurar, de la jornada de hoy, la ción, al menos para las des de tracción diesel.

El director general aseguró a Efe que era mer accidente con muertos que tenía REN los dos últimos años, y presente año se registra to índice de seguridad teria de siniestralidad.

Respecto a las causa equipo de investigación la situación de la vía y materiales, así como las cunstancias de circulación propio tren, asegurando aunque iba lleno, las u de que se componía resp a su potencia.

Algunos de los heridos comentado que notaban sivo movimiento en el va nistrado casi desde el co zo del viaje.

†

XXIII ANIVERSARIO DE LA SEÑORA

Doña JUANITA SANTA OLALLA URANGA

Que falleció en Palencia, el día 24 de diciembre de 1961

Después de recibir los Santos Sacramentos y la Bendición Apostólica de S. S.

— D. E. P. —

Sus hijas María del Carmen y Josefina, hijos políticos Maurilio Estébanes de la Fuente y Simón Velasco Merino; nietos, sobrinos, primos y demás familia,

Al recordar tan triste fecha, suplican una oración por su alma.

Las misas que se celebren en San Lázaro. el día 23 a las 10,30 de la mañana; en las Siervas de María, el día 24 a las 8 de la mañana; en Santa Bárbara de Guardo, el día 24 a las 7 de la tarde, y un novenario de misas en la Santa **Iglesia Catedral de Palencia, a partir del día 24 a las 6 de la tarde, serán aplicadas por el eterno descanso de su** alma.

M.C.D.2022

SCU: Expeculaciones tras la muerte del ministro de Defensa

21. (Efe). — El minis- de Defensa, ma- Dimitri Ustinov, de 76 edad, falleció en Moscu meses de grave enfer-

uncio oficial sobre la muerte de Ustinov fue hecho por los dirigentes soviéticos en un comunicado difundido en forma simultánea por la agencia TASS, el programa informativo central de la TV, «Vremia», y la radio, a las 21.00 horas de Moscú y casi 24 horas después del fallecimiento del ministro.

Según el comunicado médico oficial sobre las causas que provocaron la muerte de Ustinov, el alto dirigente soviético había contraído una pulmonía a finales de octubre.

Posteriormente, en el período de convalecencia, surgieron diversas complicaciones que obligaron a efectuarle una operación quirúrgica a la aorta para salvarle la vida.

El proceso de deterioro de la salud de Ustinov continuó, a pesar de todo, de manera irreversible y el jueves se produjo el desenlace fatal al sufrir Ustinov un paro cardíaco.

La muerte de Ustinov se conoció en Moscú al mediodía, al anunciarse la suspensión hasta el miércoles de la trigesimoquinta partida de la final que disputan por el título mundial de Ajedrez los soviéticos Anatoli Karpov y Garry Kasparov.

Dicha suspensión fue justificada por «razones técnicas», pero poco después se confirmó que la sala de las columnas de las sindicatos, donde se disputa esa final, iba a ser utilizada para velar a un «alto dirigente» soviético.

En una nota biográfica y necrológica difundida inmediatamente después del anuncio por los dirigentes soviéticos se aseveró que Ustinov «vivió una vida gloriosa», se destacó su papel en el fortalecimiento de las fuerzas armadas de la URSS y su contribución a la derrota del «fascismo hitleriano y el militarismo japonés en la segunda guerra mundial».

El fallecimiento de Ustinov provocó en Moscú una serie de especulaciones sobre quién será su sucesor al frente del Ministerio de Defensa.

Observadores occidentales mencionan varios nombres como candidatos probables a ese cargo, que van desde mariscales de las fuerzas armadas de la URSS hasta el miembro del Politburo y secretario del Comité Central, Grigori Romanov.

LECHE PASTERIZADA VEGA SALDAÑA

Informa a sus consumidores

LECHE PASTERIZADA
LECHE FRESCA

La técnica más delicada de no alterar ninguno de los elementos naturales de la leche recién ordeñada, eliminando, eso sí, los que le son ajenos (suciedades y posibles gérmenes) es la pasterización.
La pasterización consiste en someter a la leche a un proceso de calor, durante escasos segundos, por debajo del nivel de cocción, seguido de un rápido enfriamiento; en consecuencia, la leche pasterizada no sufre ninguna variación y conserva íntegramente todas las características originales y su valor nutritivo.

NUESTRO COMPROMISO ES LA CALIDAD

La leche es el alimento básico, completo e insustituible que garantiza la seguridad vital. Proporciona casi un tercio de las necesidades alimenticias y sólo cuesta una décima parte del capítulo destinado a la alimentación.
La leche es esencial para el crecimiento, desarrollo óseo, función plástica y riqueza calórica .Aporta el 75 % de la necesidad diaria de Calcio; el 70 % de la Vitamina B2; el 30 % de las Proteínas, etc.

La razón de ser de "VEGA SALDAÑA" es una vocación de atención al consumidor en favor de una alimentación de calidad. La leche fresca es nuestro producto y la protegemos desde su origen en todos los detalles:

CONTENIDO E INDICACIONES

Cu contenido mínimo por litro es de:

-Proteínas	29 gr.
-Azúcares	42 gr.
-Materia grasa	32 gr.
-Sales Minerales (calcio. fósforo, etc.)	6 gr.
-Vitaminas (A, B, D, etc.)	

La leche pasterizada, para su consumo en caliente, NO DEBE HERVIRSE, pues perdería propiedades vitamínicas.

Al tratarse de un producto natural y perecedero la leche pasterizada DEBE CONSERVARSE SIEMPRE EN FRIO desde el primer momento.

E DESEAMOS FELICES FIESTAS DE NAVIDAD

Bautizo del Príncipe HARRY en Inglaterra

Londres, 21. (Efe). — El príncipe Harry, hijo de Carlos de Inglaterra y Diana de Gales, fue bautizado hoy en el castillo de Windsor, residencia navideña de la familia real británica en las afueras de Londres.

La ceremonia, oficiada por el primado de la Iglesia Anglicana y arzobispo de Canterbury, fue programada como un acontecimiento familiar, sin la presencia del público y medios de prensa, y se celebró en la capilla de San Jorge en el interior del castillo.

El bautizo del príncipe Harry Charles Albert David, de tres meses de edad, rompió con la tradición real de celebrarlos en la sala de música del palacio de Buckingham, en la capital británica.

La hija de la princesa Margarita, Lady Sarah Armstrong-Jones, Lady Vestey, segunda mujer del barón Lord Vestey, y Carolyn Bartholomew, una antigua compañera de piso de la princesa de Gales, fueron las madrinas.

Los padrinos fueron Gerald Ward, viejo amigo del príncipe Carlos de Inglaterra, el príncipe Andrés, segundo en la línea de sucesión a la corona británica y el pintor Real Bryan Organ.

M.C.D.2022

Anuncios por palabras

Alquileres

SE ALQUILA local céntrico 1.000 m.2 con acceso a dos calles, totalmente instalado, incluso aire acondicionado. Teléfonos 720892-720236.

PLAZAS de garaje, alquilo calle Valentín Calderón, 10. Teléfonos 743877-720891.

ALQUILO nave económica, 900 m.2, agua y luz, término Portazgo. Tfno. 721441.

SE ARRIENDA o traspasa bar frente Estación Autobúses teléfono 830105, Paredes de Nava. Inés Lobete.

DESEARIA alquilar casa en pueblo a ser posible que no diste más de 25 km. de Palencia. Llamar de 10,30 a 1 y de 5 a 8 al Tfno. 752324.

SE ALQUILA entreplanta. calle Mayor. Tfno. 740757.

SE ALQUILA piso amueblado. Informes Tfno. 720097.

SE ALQUILAN cocheras en calle Onésimo Redondo y Calle Diagonal. Tfno. 725196.

ARRIENDO cochera en calle Virgen de la Esperanza. Teléfono 726652.

PISO tercero, buhardilla 6.000 pesetas. Tfno. 741066, tardes.

Automóviles

SANSE. Cambiamos de estilo. Antes de Navidad necesitamos vaciar nuestros locales. Liquidamos, a cualquier precio, todas existencias de vehículos. Grandes facilidades. María de Molina, 2.

AUTOMOVILES 200 Compra venta y cambio de vehículos revisados. Facilidades, sin entrada hasta 36 meses. Felipe II 19. Tfno. 721076.

PALAUSA - CITROEN
GRATIS
Si compra un coche usado antes del 31 de diciembre, le regalamos el seguro de robo y roturas de lunas por un año.
Avenida de Cuba, 46.
Teléfono 730150 - Palencia.

AUTOMOVILES
SANSE
Quedan pocos días, hasta el 31 de diciembre de la liquidación total.
VEHICULOS SEMINUEVOS
Mejores precios aún
y además 12 meses
SIN INTERESES
C/. María de Molina, 2.

PARTICULAR vende 133. P 8023 A. Llamar Tfno. 790587.

VENDO Simca 1200 BREAK. Teléfono 810302.

VENDO: camión Avia 2.500, camión Ebro D-150, caja Capitone. Alonso. Tfno. 842213.

VENDO: Furgoneta Renault F-6, letra D. (43.000 kms.). furgón Sava J-4, letra B. Alonso. Teléfono 842213.

Compras

ORO compramos, plata, monedas, muebles, curiosidades. Antigüedades Casado del Alisal, 8 (junto Gobierno Civil). Teléfono 742740. tardes 4-8.

COMPRA-VENTA
ORO
PLATA-JOYAS-MONEDAS
PAPELETAS MONTE PIEDAD
AURUM
Don Sancho, 1-2.º
(Esquina Cuatro Cantones)
PALENCIA

Fincas

HISPOGAR. Mayor 3. Teléfono 752775. Venta y alquilar pisos, locales, oficinas. etc.

VENDO piso a estrenar, cuatro dormitorios, salón, dos baños, cocina, calefacción individual. Información Tfno. 983-350352.

INMHOGAR dispone de amplia selección de pisos. Precios interesantes. Teléfono 748989. Menéndez Pelayo, 5 entreplanta.

VENDO pisos y casa céntricos. Teléfono 942-312331, de 9 a 11 noche.

GRANDES PISOS PARA FAMILIAS PEQUEÑAS

—De lujo y de protección oficial.

—Dos habitaciones, salón-comedor, baño y cocina.

—Precio total 2.645.000. Menos hipoteca 15 años Caja Postal 1.542.000. RESTO a pagar (como Vd. quiera) 1.103.000

—Garaje opcional.

—Llaves y escritura en el acto.

Véalos en EBOSA. Carretera Santander. 17. Teléfono 729400.

PARTICULAR vende plaza de garaje en Avenida San Telmo. Teléfono 722828.

EDIFICIO Bigar-Centro. Se vende apartamento de 80 metros útiles, facilidades de pago. Teléfonos 725070 y 743009.

OPORTUNIDAD: por traslado urge vender piso en urbanización Villamuriel, cochera, trastero, muchas facilidades, precio a convenir, mínima entrada. Teléfono 729942.

ASESORES de la Propiedad Inmobiliaria, venta pisos, apartamentos, bajos. fincas, chalet, también alquileres y traspasos. Informamos Martín Calleja, 9. 747168.

VENDO 200 ovejas paridas y pariendo. Paulino Pérez, Cobos.

VENDO 30 ovejas emparejadas. Luis, en Cardeñosa.

VENDO 20 ovejas emparejadas. Villarramiel. Teléfono 837149. Cuco.

VENDO 30 ovejas y 12 paridas, Valentín Cantero, Santoyo.

SE VENDE piso calle Alfonso VIII servicios centrales. Teléfono 725196.

SE VENDE piso por traslado, calle Alonso Fernández del Pulgar número 11 primero D. Teléfono 741706 ó 983-540186.

OCASION Cooperativa vende piso Polígono Pan y Guindas Torre Centro, zonas ajardinadas. Tfnos. 730660 740660.

A. P. I. Venta pisos grandes y céntricos, buenos y seminuevos. Información calle Martín Calleja número 9. 747168.

A. P. I. Si desean adquirir piso o ponerse algún negocio, nosotros podríamos tenerlo, dado el gran volumen que tenemos. Información Martín Calleja, 9. Tfno 747168.

NEGOCIO en marcha. Librería, juguetería. Se vende o traspasa. Plaza Héroes del Alcázar. Teléfono 721744.

VENDO chalet en Calabazanos, barato. Tfno. 745425.

Ganados y aves

CABRAS serranas 235 vendo. Teléfono 983-202505 (horas oficina) 983-278036 (9 noche).

VENDO vacas abocadas. Miguel Guerra. Saldaña.

VENDO 25 ovejas emparejadas. Acilino. Páramo de Boedo.

VENDO 6 vacas de leche, 4 de cría. Fermín Abia, Villameriel.

VENDO vacas de leche y potros de vida, Severiano Villameriel. Tfno 810122, Frómista.

VENDO cerdos detete o tostones, Villaumbrales. Tomás.

SE VENDEN pollos, pavos, conejos; todo casero, Guzmán El Bueno, 7.

VENDO cerdos de pienso propios matanza, San Antonio Huerta. Teléfono 743028.

VENDO novillo cebado, Justi, Bárcena de Campos.

VENDO 50 ovejas emparejadas Grajal de Campos (León). Antonio. Tfno. 987-780790.

SE VENDEN 12 ovejas emparejadas, Villamoronta. Demetrio Merino.

POR falta de pastor vendo 60 ovejas con 75 lechazos grandes, 80 abocadas y perros de ganado. Lucila. San Martín del Valle.

VENDO cerdos destete y media ceba, Camino Collantes, Julián García.

VENDO 2 carneros y arado trisurco. Mariano Cuadrado, Villamorco.

VENDO 100 ovejas pariendo, Fidel. Villambrán de Cea.

VENDO cerdos matanza San Cebrián de Campos, Felipe.

SE VENDEN dos vacas abocadas a parir. Tfno. 784022.

Maquinaria y Reparaciones

INVERNADEROS de túnel y cristal para hortelanos, agricultores. Mejores y más rápidas cosechas. Véalos: SUMINISTROS DE LA CRUZ.

AGRICULTORES los «ARADOS NOVEL» confirman su nombre y fama. Tus compañeros que ya le tienen lo avalan. Infórmate: SUMINISTROS DE LA CRUZ.

PLEGADORAS, cizallas, fresadoras, tornos, taladros, puentes grúa, carretillas elevadoras, comprensores, sierras, maquinaria carpintería, etc. MORCOVE. 947-207658.

VENDO cultivadores, arados, herbicidas y maquinaria agrícola en general. Alonso. Teléfono 842213.

VENDO cultivador 13 brazos, Sixto de la Parte, San Cristóbal de Boedo.

Préstamos

CREDITOS todas las cantidades, con garantía hipotecaria Menéndez Pelayo, 4. (Entreplanta). Tfno. 752663.

CREDICENTRO. Dinero rápido en hipotecas. Credicentro. Compramos letras por ventas inmuebles. Leopoldo Cano, 1 353273. Particular, 253217 y 333282. Valladolid.

Trabajo

SE OFRECE pastor, en Micleces de Ojeda, José Luis García.

SE NECESITA persona de 50 años aproximadamente para servir en Magaz a Doña Gertrudis Pérez.

SE OFRECE pastor, Torremormojón. Chencho.

SE REPARAN tejados y se colocan impermeabilizantes en cubiertas, terrazas. Teléfonos 744481-744238.

NECESITO asistenta de 10 a 6 Don Sancho, 11 primero C.

ENCARGADO para finca agrícola regadío, próxima a Palencia, conocimientos maquinaria y mecánica, dotes de mando. Tfnos. 983-358622 horas oficina y 394341 noches. Referencia 664.

DELEGADOS - AS precisamos para la provincia Palencia, somos una empresa dedicada a contrataciones musicales y espectáculos en general. Nuestro trabajo es muy extenso, siendo los Ayuntamientos nuestro principal campo. Ofrecemos: Alta rentabilidad, zona de trabajo en exclusiva, gran apoyo publicitario. Exigimos: Don de gentes y dinamismo, disponer de automóvil y teléfono, viajar toda la zona. Interesados enviar «curriculum vitae» a: CLAXON. Calle Vitoria, 17. Edificio Edinco, Oficina 604. Burgos 09004.

Traspasos

TRASPASO discoteca muy acreditada en León. 500 metros cuadrados. Actualmente abierta y con clientela estable. 7 años de actividad ininterrumpida. Tfno. 987-212222.

SE TRASPASA autoservicio no poder atender. Teléfono 743956.

TRASPASO local 160 m. trada. 16. Tfno. 722345.

Varios

VENDO cebada y avena vuelta y cebada POLKA Miguel Mayordomo, Carrión los Condes.

COMPRA • VENTA
ORO • PLATA • JOYAS
• MONEDAS
• ANTIGÜEDADES
Mayor, 8, 2.º izquierda
Teléf. 752596 - Palencia

VENDO cocina eléctrica, eléctrico-turbo, mesa de con talla, espejo con pa oro y sofá tres plazas. Pr muy interesantes. Teléfono 740935.

Ventas

VENDEMOS cebada KYM para siembra, extraordin alta producción. Tfnos. 730780 - 983-358622.

VENDO alfalfa empacada léfono 740094, 2,30 a 4.

VENDO cebada KYM R-1 conada. Tfno. 749800.

AGRICULTORES: Compr nos trigos R-1 directamen nosotros, les regalamos lo tereses hasta septiembre p mo; Uprose, S. A.», Calle Sancho núm. 11, Palencia.

MADERAS Hernando. Pu blindadas y de estilo. Cam mos sus puertas en 24 h sin albañilería. Grandes f dades de pago. Polígono dustrial Tfno. 722232.

MADERAS Hernando. Ma para la construcción. Pre interesantes. Polígono In trial. Tfno. 722232.

VENDO miel «Multiflores», zo, girasol, sirvo domicilio léfono 817149.

VENDO titarros, Sánchez Capillas.

GANADERO

"DESEAMOS LO MEJOR PARA SU EXPLOTACION"

La calidad del Ordeño Mecánico influ directamen en tu economía

CON LOS EQUIPOS DE ORDEÑO WESTFALIA SEPARATOR LA CALIDAD ESTA ASEGURADA

CODIMER S.A. Desea a sus clientes y amigos "FELICES FIESTAS" y

tiene el agrado de comunicarles la apertura de su nuev ESTABLECIMIENTO en

MODESTO LAFUENTE, 10 — Tfno. 72 61 30 — PALENCIA

M.C.D.2022

HOROSCOPO DE LA SEMANA

Semana del 24 al 30 de diciembre.

ARIES

Del 21 de marzo al 20 de abril. Las cuestiones económicas se situarán en primer plano y quizá encuentre dificultades para atender a todo lo que pretende hacer. De todos modos, no se amilane ya que sus problemas se resolverán rápidamente. Las relaciones amorosas pueden tomar nuevos rumbos; la decisión última está en sus manos.

TAURO

Del 21 de abril al 20 de mayo. Gratas noticias para el conjunto de la familia, aunque en alguno de sus miembros no entienda así. Trate de que otras sean reflejo de sus auténticas intenciones. Su capacidad de trabajo se verá afectada por una ligera depresión debida sólo al agotamiento físico.

GEMINIS

Del 21 de mayo al 21 de junio. Debe procurar que su actividad profesional no repercuta en la vida familiar excesivamente. Si tiene hijos, ocúpese más de ellos. Decídase a tomar la iniciativa en un asunto que, por comodidad, ha dejado en manos de otros. El fin de semana será agradable, aunque fidedignamente resultará agotador.

CANCER

Del 22 de junio al 22 de julio. No se guíe por la experiencia ajena; debe buscar soluciones propias a sus dificultades. Algunos roces en las relaciones familiares, pero sin llegar a provocar tensiones; sea más flexible. Los ojos serán su punto débil y debe procurar no exigirles demasiados esfuerzos en estos días.

LEO

Del 23 de julio al 23 de agosto. Buen momento para liberarse de una responsabilidad que le pesa demasiado y le impide dedicarse a lo que verdaderamente desea. Aclare sus ideas y prioridades y no permita que los demás le aparten del camino que ha elegido. No olvide su propósito de llevar una vida más sana y empiece ahora mismo.

VIRGO

Del 24 de agosto al 23 de septiembre. Un exceso de prudencia puede perjudicarle en su actividad laboral, al hacerle rechazar una oportunidad de progreso. Siga lo que le indica su intuición que en este caso no se equivoca. Sus pequeños fracasos en el terreno sentimental son menos importantes de lo que cree y no deben influir en sus planes para el futuro.

LIBRA

Del 24 de septiembre al 23 de octubre. Se encuentra en una encrucijada; de lo que decida dependen muchas cosas y no debe precipitarse. La impaciencia le perjudicaría más de lo que se imagina. Reflexione sobre una sugerencia que al principio puede parecer disparatada. En el terreno amoroso, sea persistente, un «no» puede ser un «sí» encubierto.

ESCORPIO

Del 24 de octubre al 22 de noviembre. Dirigirse hacia metas que no podrá alcanzar jamás es una pérdida de tiempo y energías; sea más práctico y realista. Aunque esté preocupado por sus problemas, no rechace las ocasiones de distraerse; relajarse un poco será muy beneficioso. Cuidado con los excesos en la comida, su estómago no está en su mejor condición.

SAGITARIO

Del 23 de noviembre al 21 de diciembre. Trate de no defraudar a quienes han confiado en sus promesas. Pocas novedades esta semana y ello le dará ocasión para hacer balance de sus proyectos. Gran actividad social y oportunidad de conocer a personas interesantes. Una pequeña planificación le permitirá aprovechar mejor el tiempo.

CAPRICORNO

Del 22 de diciembre al 20 de enero. No dé tanta importancia a los inconvenientes y preste atención a lo positivo, que es mayoría. Evite alardear de ciertos éxitos personales, su actitud sería mal interpretada. Le conviene mayor actividad física y pasar más horas al aire libre, encerrarse en casa perjudica a su estado general.

ACUARIO

Del 21 de enero al 19 de febrero. Se encontrará entre dos fuegos y sólo saldrá con bien si no pierde la calma. Económicamente, las perspectivas son buenas si está dispuesto a modificar muchas cosas en su vida. Su pareja intentará empujarle a una decisión que usted no quiere tomar.

PISCIS

Del 20 de febrero al 20 de marzo. La semana empezará con molestos contratiempos, pero habrá un cambio brusco inmediatamente y el final será muy positivo. La familia le ayudará a solventar las dificultades. Los ingresos serán algo mayores de lo que esperaba.

Por ALEXANDRA.
Servicios Especiales EFE.

SOLUCIONES A LOS PASATIEMPOS

AL CRUCIGRAMA

HORIZONTALES: 1: Gasa. 2: Banana. 3: Pa. Icaro. 4: Pésimo. Osa. 5: Aluda. Odón. 6: Pera. áramA. 7: Ale. Asacar. 8: Erizo. eF. 9: oduleP. 10: Alas.

VERTICALES: 1: Papa. 2: Peiele. 3: Basurero. 4: gA. Ida. Ida. 5: Anima. Azul. 6: Saco. Asola. 7: Ana. Ora. Es. 8: arodaceP. 9: osomaF. 10: anaR.

AL TABLEROGRAMA

«La ira ofusca la mente pero hace transparente el corazón».

CRUCIGRAMA

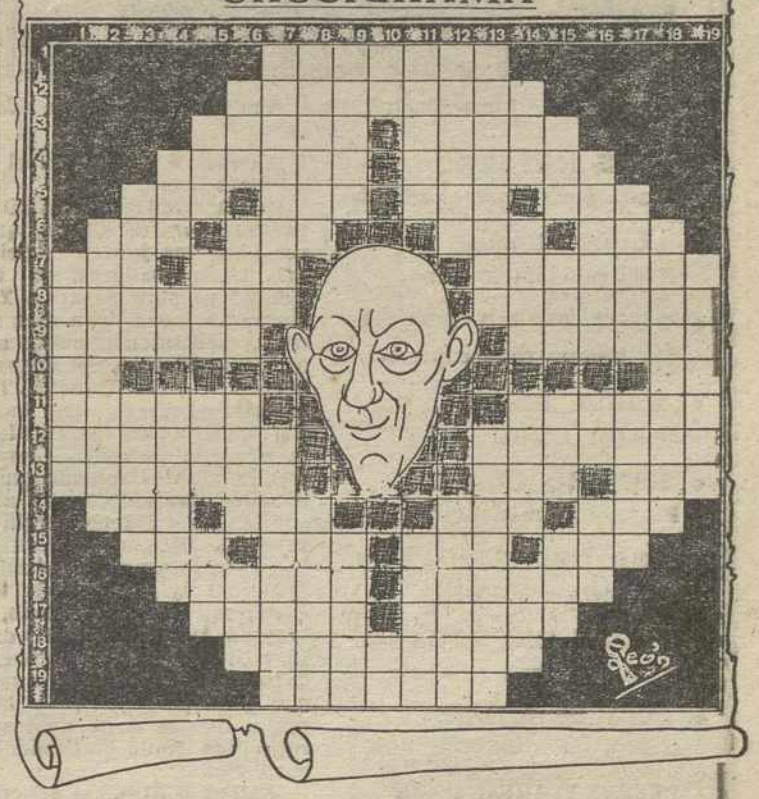

HORIZONTALES: 1: Picáro, bribón. 2: Herida hecha con puñal (pl.). 3: Composición musical para una sola voz (pl.). (al rev.) Parte del zapato. 4: Llena de presunción, orgullosa, ufana. Barra de hierro cuadrada que servía de pasador para cerrar puertas y ventanas. 5: (al rev.) Planta con dientes. (al rev.) Carente. (al rev.) Lista o catálogo. Personaje bíblico. 6: En gallego: cada doce meses. Río español. Tratamiento inglés. (al rev.) Río ruso. 7: Nombre de mujer. Plural de vocal. Lista de nombres de personas o cosas (pl.). 8: Domicilio, residencia (pl.). (al rev.) Afligido. 9: Incapacitas. Destruir, arrasar. 10: Letra griega. Regala. 11: Pasar en silencio. Cuerpo sólido combustible que queda de la combustión incompleta de otros. 12: Sitio o paraje donde hay mucha lama o cieno. Dejará de tener algo que le pertenecía. 13: Recompensa. Olfateé. (al rev.) Fluido aeriforme. 14: (al rev.) Amarro (al rev.) Mechinal, agujero para los palos del andamio. Dios árabe. Prenda militar antigua. 15: Medida de longitud, equivalente poco más o menos a un metro. Aeta. Yerno de Mahoma. Plural de vocal. 16: (al rev) Mensaje. Persona que tiene por oficio hacer batas. 17: Letra griega. Compañera. 18: Que tiene aroma o perfume agradable. 19: Instrumento músico de viento.

VERTICALES: 1: Flor muy común en nuestros campos de trigo. 2: Carácter o condición de anónimo. 3: (al rev) Satélite. Ejecuta algo a semejanza de otro. 4: Arco de un puente. Algo, cualquier cosa. Cierto pantalón. 5: Piedra sagrada. Composición poética. Loca. Río italiano. 6: Preposición inseparable. Astillas resinosas. Escaso, poco común. Oficial del ejército turco. 7: APELLIDO DE NUESTRO PERSONAJE. Instrumento en que se afianza el lápiz. 8: Sumar. (al rev.) Juguete que los muchachos hacen volar por el aire. 9: Desfallecidas, cansadas. Perfume. 10: (al rev.) Artículo. Viz de mando. 10: Conjunto de casillas de cera, que fabrican las abejas. Derribé. 12: Figura de falsa deidad (pl.). Fiel contraste de pesas y medidas. 13: Propio del nácar o parecido a él. Arte de gobernar una nación. 14: Personificación de los EE. UU. Pez luna. (al rev.) NOMBRE DE NUESTRO PERSONAJE. La parte consciente del individuo. 15: Tejido de malla poligonal. Signo aritmético. (al rev.) Violencia Perfume. 10: (al rev.) Artículo. Voz de mando. 10: Conjunto de sonantes diferentes. Culpado. 17: Cuba grande. Río español. 18: Que tapa (pl.). 19: Vencerás.

CERVANTES, S. A.
COMPAÑIA ESPAÑOLA DE SEGUROS

DELEGADO PARA PALENCIA Y PROVINCIA
LUCIO CALVO DE LOS BUEIS

Oficina: C/ Becerro Bengoa, 7 - Primero Izquierda
TELEFONOS 73 08 00 y 73 08 50

¡FELIZ NAVIDAD Y AÑO NUEVO 1985!

AGRICULTOR, GANADERO...
FELICES NAVIDADES!!

"La Rural" te desea unas Felices Fiestas de Navidad y te ofrece con este motivo un bonito obsequio.

Acercate por las oficinas de la Caja Rural y aprovecha la oportunidad para, al abrir tu cuenta, o bien, ingresar en tu cartilla o libreta un mínimo de 10.000 Pts., llevarte un atractivo y práctico regalo.

TE ESPERAMOS!
NO FALTES!

A partir del 18 de Diciembre hasta el 15 de Enero.

CAJA RURAL
PROVINCIAL DE PALENCIA
"La Rural"

ASOCIADA CON EL BANCO DE CREDITO AGRICOLA

M.C.D.2022

GUIA DE FAMOSOS

Lluis Llach (izda.). Ana García Obregón (dcha.).—(Foto EFE)

- **PEPE NAVARRO:** «Nada que aprender en TVE».
- **LLUIS LLACH** Hace galas en invierno.
- **ROSA MARIA SARDA:** Sin tiempo para casarse.
- **MARIA JESUS** trae los «Patitos».
- **SANCHO GRACIA** Prepara «Simón Bolivar».
- **ANA OBREGON:** Champán y película.
- **FELIPE CAMPUZANO** Y su boda con chirigota.
- **LUIS ESCOBAR** Quiere ser «Don Quijote».

PEPE NAVARRO se ha soltado la coleta y ha declarado que «en Televisión Española no hay nadie de quien aprender». ¡Vaya por Dios! El guapo presentador —la mayoría de la gente dice que no tiene otro mérito— iniciará un programa titulado «La noche», el 7 de enero, en la cadena SIN, la más importante de habla hispana de Miami. Se emitirá entre las 20 y 21 horas locales, y contendrá lo habitual, es decir: entrevistas, música, humor... El ambicioso personaje dividirá su tiempo entre Miami y España. Grabará cuatro programas en los primeros días del mes y luego se vendrá por estos pagos. Deseamos que le vaya bien y que triunfe, pero tememos que con la falta de modestia que le caracteriza... Alguna vez encontrará la horma de su zapato.

LLUIS LLACH hace todo lo contrario que sus compañeros de oficio. Mientras ellos se pasan el verano de un lado para otro, y de gala en gala, él descansa y toma el sol. Luego, en invierno, no para de dar recitales acá y allá: «Reconozco que soy un ser privilegiado. Acabo de cumplir años, además, treinta y seis exactamente, e intento que la experiencia no me coaccione y no me haga demasiado sabio». Está satisfecho porque no vive para cantar ni canta para vivir. Añade, para que no quede duda de su vocación, que si tuviera que dejar de cantar se moriría. Ya lo dijeron notables ingenios en todo tiempo y lugar: «Una de las pocas formas de ser feliz es hacer lo que a uno le gusta». Y parece ser el caso de Lluis Llach.

ROSA MARIA SARDA la presentadora de «Ahí te quiero ver» que los jueves deleita a los telespectadores, no tiene tiempo ni para casarse. Ya es decir. La moza lleva diez años unida sentimentalmente a Jose María Mainat, del grupo humorístico «La Trinca». Tiene un hijo de nueve años. La Sardá está alucinada del poder de la pequeña pantalla. Lleva toda la vida haciendo papeles cómicos. dramáticos... y ahora comienzan a reconocerla por la calle. Dice estar perdiendo lo que más ama: la intimidad. ¡Pero no se puede tener todo! Confiesa, a pesar de todo, que le gusta la fama y vestir de alta costura. Como cocinera se defiende pero prefiere que sea otra persona quien haga la comida. Eso sí, tiene gustos tan refinados como «Escudella i carn d'olla»...

MARIA JESUS, ¿se acuerdan, la de «Los pajaritos»?, vuelve al mundillo discográfico con un tema titulado «Los patitos». Dice la chica del acordeón que puede ser una bomba y pegar más que su anterior éxito. Resulta que además la canción tiene una forma especial de bailarse. «La gente se pone en fila, como en «La conga», y con la espalda doblada hacia delante, se coge las manos pasándoselas entre las piernas"... No seguimos porque en breve tendrán oportunidad de escucharla y bailarlo. A todo esto. María Jesús, no se ha casado aún, pero sigue con su novio de siempre y recorriendo España en fiestas. Quizá dentro de poco dé la sorpresa y anuncie su compromiso nupcial, no sólo de pajaritos y patitos vive la chica.

SANCHO GRACIA, el inolvidable «Curro Jiménez» —y le va a ser difícil quitarse el apodo— prepara un «Romeo y Julieta» en versión flamenca. No me digan que no son ganas de meterse en camisas de once varas. El está muy ilusionado porque tendrá que cantar y bailar. ¡Y perder diez kilos, antes! Acaba de terminar su colaboración en «Página de sucesos» y en «Marbella», protagonizada por Fernando Fernán Gómez, Paco Rabal y Britt Ekland. Tiene muy avanzado el ambicioso proyecto de hacer una serie de televisión sobre Simón Bolívar. Sancho no para y actualmente sigue de actualidad gracias a «La isla de los fugitivos» que TVE ofrece los sábados por la tarde.

ANA OBREGON ha vuelto con buen pie de su voluntario exilio americano. No sólo hace anuncios de champán, sino que ha sido elegida para protagonizar «Crónica sentimental en rojo», novela ganadora del Premio Planeta 84 que será vertida al cine por la productora Tito Films, bajo la dirección de Francisco Rovira Beleta. Aún no tiene nada firmado pero le han enviado un esbozo del guión y a élla le ha encantado. Todo depende de que sus compromisos en USA le permitan rodar. Va lanzada hacia el estrellato, no se para en barras y su mayor deseo es llegar arriba. Le falta poco: una película que pegue fuerte. Conocida ya es, y escándalos también ha protagonizado. Si no desaprovecha las oportunidades que le ofrecen se convertirá en una de nuestras estrellas.

FELIPE CAMPUZANO ha decidido por fin que se casa. Será a finales de enero y actuará como madrina de boda «La chipionera», es decir, Rocío Jurado. Felipe tiene aún pendiente el papeleo de su divorcio con Carmen, y de momento no podrá casarse por la iglesia. Estos días cursa una gira por Hispanoamérica, contratado por el Instituto de Cooperación Iberoamericana, y cuando vuelva habrá de actuar en varios países del Este. Con Lola del Páramo, el pianista lleva viviendo tres años y tiene un hijo. Se distanciaron el uno del otro después del parto y ahora han vuelto a unir sus vidas. Felipe es tan de su tierra, Cádiz, que para amenizar la ceremonia de su boda ha contratado a una comparsa de chirigotas. Los carnavales son por esas fechas y estarán inspirados. ¡A ver qué burradas cantan en la celebración!

LUIS ESCOBAR que estos días publica sus memorias. «Cuento y no acabo», en una popular revista del color, sigue erre que erre con su eterno deseo: «Me gustaría interpretar a Don Quijote de la Mancha». Lo anda diciendo siempre que tiene oportunidad: «Me gusta el personaje y doy el tipo perfectamente». Es verdad, dudo que alguien pudiera hacer mejor el papel del «loco de La Mancha» que el marqués de Las Marismas del Guadalquivir. Está totalmente recuperado del infarto que sufriera el pasado verano y no para de hacer cosillas. Está ya en el reparto de la próxima película de José Luis Dibildos, aún sin título, y con más ilusión que nunca

Por Max BERNALDEZ.
Servicios Especiales EFE.

SUCESOS

* TRAGEDIA EN UNA MINA DE ESTADOS UNIDOS

Orangeville (Utah, EE. UU.). (Efe).—Los equ de rescate encontraron ayer a 9 mineros mue en la mina de carbón donde el miércoles quedaron atrapados 27 trabajadores al producirse un ince en la entrada de una de las galerías.

Un portavoz de la compañía dijo que, des de que se controlase el fuego, se logró reanu ayer por la mañana las tareas de rescate, impedi además por la existencia de grandes cantidades monóxido de carbono en el ambiente.

No hay contactos con los atrapados y restan pocas esperanzas de encontrar con vida a los 18 bajadores que permanecen en la mina, dijo el tavoz de la mina de Orangeville, en el estado Utah.

El accidente fue ocasionado, al parecer, por chispa en la correa transportadora del carbón 153 metros de profundidad.

* CAPTURADO UN ALIJO DE DROGA VALORADO EN 320 MILLONES

La línea de la Concepción (Cádiz). (Efe). — alijo de 160 kilos de aceite de hachís, valorado 320 millones de pesetas, fue capturado por la Gu dia Civil en la carretera nacional Málaga-Cádiz la Línea de la Concepción.

La droga iba oculta en un Seat 1.430, condu por un hombre que fue detenido, pero cuya ide dad no ha sido facilitada.

La Guardia Civil dio el alto al vehículo, que dujo su velocidad. Cuando aún no se había d nido, un hombre saltó del coche y huyó por montes, aunque fue detenido más tarde.

La policía judicial de Jerez de la Frontera (Cádiz) detuvo a A. M. S. L., de 30 años, cuando tr portaba 52 kilos de resina de hachis, valorados 25 millones de pesetas.

Junto a los fardos con la droga la policía contró diversas ropas mojadas de agua de mar con restos de arena ,por lo que se supone que el tenido acababa de retirar el alijo de una playa p xima.

* FRANCIA: TRANSPORTABA 290 KILOS DE CANNABIS EN UN COCHE

Perpiñán (Francia). (Efe). — La policía del pu to fronterizo francés de Boulou (departamento Pirineos Orientales), cerca de Perpiñán, inc ayer 290 kilos de cannabís que se hallaban escondid en un automóvil con matrícula de un país del no de Europa que no se precisó.

La policía de fronteras descubrió una peque cantidad de placas de resina de cannabis al efectu un control rutinario y una vez realizada una búsq da más exhaustiva, comprobaron como el vehícu había sufrido importantes modificaciones de su tructura interna para transportar droga.

El conductor del vehículo —cuya identidad fue facilitada por la policía— fue trasladado a Comisaría Central de Policía de Perpiñán.

El valor del cannabíis incautado se elevaría unos seis millones de francos (650.000 dólares).

* ATENTADO CONTRA UN BANCO ESPAÑOL EN PARIS

París, 22. (Efe). —Un atentado fue perpetra contra una sucursal del Banco Popular Español el centro de París (distrito 11), informaron hoy Efe fuentes de la policía.

Según las primeras informaciones, una ca explosiva fue lanzada hacia las 07'00 gmt contra una ventana del edificio, lo cual provocó un peque incendio rápidamente dominado.

Hasta el momento, ningún grupo se atribuye atentado que causó pequeños daños, materiales ninguna víctima.

M.C.D.2022